大清宣統三年辛亥
閏六月廿四日三張

本館定報價目
●每份售大洋二分●
中國境內　全年逐日寄大洋九元六角　半年四元八角　日本全年九元六角　半年四元八角　外國　全年十四元四角　半年七元二角
報資先惠　郵票不收

申報

告白刊例
論前二行起碼每行以第一版爲準第一日每行八角半第二日起每行六角半多則按行照算後幅長行三行起碼短行五十字起碼多則以十字遞加第一日每字五釐第二日至第七日每字三釐第八日以後每字二釐半

西曆千九百十一年
八月十八號禮拜五

本館開設上海望平街第一百五十八九兩號　第一萬三千八百三十九號　電話第九十五號

叩募安徽水災振捐

竊以爲善必昌施恩者報有感得爲德不卒任事者責無可辭同人自歲義振以來已將兩載代災黎乞生命爲天道補沴窮廣募各大慈善家或散錢財或解穀米萬方感頌到處歡迎無如天禍皖民連年不已淮左右之災未弭江南北之災又告其轉徙流亡之慘狀已言之不可勝言而呼號迫切之哀情更待之不能再待人將就死誰見弗憐同人志興雖宏才力仍薄羅掘已盡推解無從既不能力起圖功又不忍坐視不救躊躇再四呼籲萬千明知至再至三實難啓口須識斯民斯世悉是同胞伏願善男信女廣發慈悲達官巨紳宏此願力多識積德少亦施仁指囷相贈救林林總總嗷嗷待哺之餘生傾囊而施造子子孫孫永永無疆之遐福

收捐處長源泰謝筠亭萬昌典余譽卿大慶元王厚存招商局沈松茂製造局龔辦皖振處神州報館暨各報館　皖省旅滬同人公啓　A895

寶山同鄉諸君注意

沙災告急創巨痛深敬訂二十五日四時在寶安里同鄉事務所籌辦急振事宜熱心君子願同胆義務者伏望早臨互商辦法

李鍾玨　周萬鵬　黃如棣　王鍾瓚等同啓　A902

匯票作廢

烟台鴻成來匯票一紙計元五百兩向申豐號行兌介十五日來註因票根未到票後註明今接來電並無此票望各莊號切勿收用此票作廢特此登報佈聞　豐號　A904

遺失房單

廿二日僕由貴總房至華總房在北倉橋穗子街一帶遺失其坊一圖天字圩十六號吳元香中田二分房單一紙又十七號中田二分及漕忙串轉腳所等三紙如有人拾獲送還棠梓橋對河敝宅當重豐酬謝　松江李月亭敬告　A901

遺失浙路股票息單

今遺失葉晉卿戶浙路一整股票單係優字一萬零零九號已向公司報失作廢特此聲明　A898

訃不周

敬訃者誥封夫人晉封一品夫人朱夫人悼於宣統三年閏六月初四日未時疾終滬寓內寢茲涓於本月二十四日未時發引二十八日在昭慶寺設祭凡在誼末謹此訃聞

北泥城橋永吉里仁和里王壽萱堂賬房謹啓　A896

欽命督辦粵漢川漢鉄路大臣端　爲

招考事照得粵漢鐵路業經聘定英國總工程司籌畫開工事宜惟工程繁重亟需廣招中國鐵路專門學建築工程人員隨同辦理現定七月中旬即西歷九月上旬在武昌省垣適中之地定期開考凡遠近各省儲學待用及曾至本大臣行轅投效者均應查照招考章程一律與考聽候飭由總工程司評定錄取再行分別任用惟機械專門學現在暫不收考毋庸前來並仰知悉切切特示

招考簡明章程列後●一考試格式　試卷專用英文以理想實驗兩科爲主內分算學測量材料基礎橋梁各門命題●一投考資格曾經留學各國及中國專門學堂得有學位及畢業文憑者●一報名處所　在武昌省城平湖門外丙棧本督辦大臣駐鄂總公所●一截止限期自出示日起至七月初十日爲止●一錄取限制　各種科學文字以平均七十分以上者爲合格●一任用時日　在錄取之列者須俟本年九月開工之際即西歷十一月一號始行派事

宣統三年閏六月日示　A880

專保岸上潮水險廣告

本行承保水火及人壽等險歷有年所誠信無欺素蒙中西紳商推許近年滬江潮水每有汎濫之虞爲害劇烈早年八月初三其前車也本行有鑒於此故特添保岸上潮水險章程美備賠款迅速保費從廉其有棧房行號住宅地盤稍低者祈注意焉賜顧者請移玉至江西路廿二號本行帳房接洽可也此佈　老公茂洋行白　487

電政總局添設安慶桐城縣電報房廣告

本局現據安慶局電稱桐城添設電報房工程已竣准於十六日開局通報等情所有桐城縣電報房現既開局照章應收發官商各電特此佈聞

安

救命軍來了　鼠疫可除了

四時皆有不正之氣凡人感觸之易罹危險之疾病且傳染力極速一日千里勢如燎原設無靈藥以抵禦之消防之鮮不釀成疫癘近今東省流行之核子瘟疫北災荒後之疫氛慘象紛紜足令人驚魂動魄爾不惜勞精殫神研究出一種至靈之藥以抵禦現行之疫消防未來之疫也本公司夙以救世爲懷爲聘中西醫學博士精研治疫新法廣收天產特品創製人丹一種對于四時疫氣足以抵禦足以消防其效力非常偉大寄語慈善家衛生家萬勿以市上各藥與之作同等觀也所有主治方法列下即希　公鑒

一治危險之病　中寒　中暑　霍亂吐瀉　吊腳痧　絞腸痧　子午痧　瘰痧　以及各種危險等症速服此丹十粒立刻見效

一治已發之病　神昏　頭暈　氣喘　嘔噁　腹脹　胸悶　傷風　咳嗽　痰飲　痢疾　患寒　暈車　水土不服等症重者立服此丹　患熱　瘧疾　氣滯　暈船　十粒輕者五粒無不收效如神

一治未來之病　每日食後服此丹二三粒可辟各種疫病不致傳染且得祛除口臭舌燥胃呆喉乾牙痛等症而收健脾開胃神清氣爽之效

價目　大包三角　中包一角　小包五分　○購中包一包者奉送樣包十二包　○購小包一包者奉送樣包六包

總發行所上海三馬路西市　**龍虎公司**　A888

謝雅堂啓事

鄙人前蒙五洲藥房各股東公推爲經理人乃于廿二日交卸現移寓四馬路惠福里底光華堂內如有親友賜教者請于下午三點鐘後駕臨該處爲荷　A808

祝蘭舫告白

昨見新聞報第三張載有傳追益源花機股東新聞一則查益源花機係股份有限公司股單內載明股本一次收足鄙人僅附一股半計出股本洋一千五百元按照有限公司章程不能再向股東添找銀兩公司既有經理及經手銀錢之經董分擔責任不應擾及已經交足股本之股東且股東亦不僅鄙人一戶恐不知底蘊者見報誤會特此聲明　A188

美汽車公司廣告

啓者本公司現有汽車出租出賣如有欲租欲買者請向南京路第三百八十一號門牌本公司接洽可也本公司電話第三千二百九十號　C392

前滬道蔡乃煌交代清楚並無虧欠公款分文茲將各押戶原結照錄

謹將各莊號公司抵押關欵案內取到各結開列於後

計開

○具切結源豐潤號東嚴義彬　今具到　治下奉查敝號押借滬關庫欵規元銀二百六十三萬二千五百餘兩計抵存產業値價規元銀二百九十七萬餘兩另附正元兆康謙餘三莊本票規元銀三十四萬兩作爲輔助押款按照　蔡前道台移交　新任滬關道台摺開押產銀數均屬相符委無以少押多揑飾虛冒情事仍俟市面恢復由敝號設法取贖或變價歸償陸續清款不敢稍有延誤將來如有不敷均惟敝號是問　合具切結是實　宣統三年六月初一日　號東　嚴義彬　押章

○具切結裕源長莊經理（許開奎　潘夢齡）今具到　治下奉查敝莊押借滬關庫欵庫平銀十一萬四千四百十五兩二錢八分四釐計抵存本號各戶原押進產業押欵數目規元銀十二萬七千四百兩按照蔡前道台移交　新任滬關道台摺開押產銀數均屬相符委無以少押多揑飾虛冒情事一俟市面稍好仍由敝莊催促各原押主設法取贖或變價歸償陸續清欵不敢稍有延誤將來如有不敷均惟敝莊是問　合具切結是實　宣統三年六月日裕源長莊經理　許開奎　潘夢齡　押

○具切結前信大莊主劉學詢　今具到　治下奉查押借滬關庫款規元一十萬兩計抵存上海靜安寺路地產九畝五分八釐七毫並所造旅館洋房一所連基地共置本銀四十餘萬兩有英册七千三百五十一號道契及英商安特生掛號權柄單各一紙暨英文押據一紙配繹華文並將英册七千三百五十號道契地產與英商麥邊押款合同作爲保借交存道庫作抵按照蔡前道台移交　新任滬關道台摺開押產銀數均屬相符委無以少押多揑飾虛冒情事仍俟市面恢復由學詢設法取贖或變價歸償陸續清欵不敢稍有延緩將來如有不敷均惟學詢是問　合具切結是實　宣統三年六月二十日　具切結劉學詢信大莊章

○具切結元源莊股東沈上之（經理趙松坪）今於　與切結事實結得竊商莊前欠關庫銀兩除陸續解過現銀及已奉彌補不計外內有通商銀行股票一紙息摺一扣計抵規元一千兩東方機器冰廠股票四紙計抵規元一千兩共計折合庫銀二千七百三十七兩二錢二分按照　蔡前道移交摺開數目相符其所抵股票均有公司與市價委係准確併無以少抵多及一產兩抵情事將來歸款決無延宕設有不足由商等　如數　賠補不致短缺　所具切結是實　宣統三年閏六月日具切結元源莊股東沈上之　經理趙松坪

○具切結李年書　今於　與切結事竊紳前將英册二千二百十四號道契一紙計地八畝七分四釐一毫附權柄單一紙抵押到前上海道規平銀八千兩該地坐落公共租界外虹口地方地上並無房屋亦無一產兩抵情事該地由英公部局估價每畝値銀一千八百兩該押產抵據等件數目價値均屬相符委無虛揑浮抵情弊將來變價歸款設有不足由紳如數賠補不致短缺　所具切結是實　宣統三年閏六月日李年書押

○具切結原押戶湯楚漁保押人周金箴　今具到　氷案前以甯波通久源紗廠股份八十五股押借滬關規元銀一萬一千五百兩正蒙蔡前道憲移交　新任道憲所有押產抵據各件及押借銀數股票價値均屬相符委無虛揑浮抵情弊將來變價歸款設有不足由原押戶及保借人如數賠補不致短少　合具切結是實　宣統三年六月念六日　押戶湯楚漁保借人周金箴押

○具切結四明銀行　今結得商行秘繳前道憲蔡領借滬關欵項規平銀二十萬五千兩摺開押產契據等件數目價値實在均屬相符委無虛揑牽混等項情弊除閘北自來水公司借欵道

憲關防作保濬浦挖浦船連機器押款應由濬浦局付價取回光華公司勸業會電燈機器押款禀蒙督憲批飭官電廠收管外其餘各項押產將來變價銀兩如有不足自應由商行如數賠補不致短缺 所具切結是實 宣統三年六月 日具切結 上海四明商業銀行章 押章〇具印結南洋官書局今具到 治下敝局以熱河金礦股一百六十股計股票十五張又上海地基九畝七分七毫坐落上邑二十三保二區九圖地方計印串一紙賣契三紙押借 滬關道署規元銀二萬五千兩正蒙前道憲蔡移交 道憲劉所有押產契據等件數目價値均屬相符委無虛揑浮抵情弊將來變價歸欵設有不足敝局如數賠補不致短缺所具印結是實 宣統三年六月三十日具印結南洋官書局〇具切結前信大莊主劉學詢今具到 治下奉查信大錢莊未還上海道庫餘欠規平銀二千五百四十四兩四錢取有怡和豐欠信大規元一千五百四十四兩四錢借票一紙及陳生記欠信大規元一千兩借票一紙此係經理夏夢山具借道欵一萬五千兩項下奉准 蔡前道台繳票飭追抵還之欵如將來接戶盡法嚴追或不足數仍惟學詢是問併入粵東地產押款項下統結合具切結是實 宣統三年閏六月初五日切結 劉學詢信大莊章

前滬道蔡乃煌交代清楚閏月初七日上督撫憲電禀

南京督憲蘇州府憲鈞鑒現欵押件早列入交冊移清後任伏查放欵係商部奏請飭辦既非擅放亦無私挪本埠外埠押件均經押戶認明具結如有不敷自承照補查天津鹽產據嚴義彬呈驗論單早已由運司給回寗波契據押在道署浙省何能强爭聞嚴義彬又與浙江商明辦法應請飭嚴道速爲理明革道此時呼應不靈全憑我憲分飭協力庶公欵有着借出之欵爲公爲私今日當已共白借皆有押與陸藩司所放裕蘇一百餘萬均歸無着者懸殊奏報懇彰公道實爲德便乃煌叩陽

前蔡滬道閏月初七晚致上海道劉觀察函

襄孫仁兄大人閣下昨承 寵召因畏暑未敢奉陪至爲歉仄交代各產業 蘅廨行查取結轉詳誠爲紉感然限期將界不能不函懇行催去年借欵實爲維持市面並非爲私不惟 足下相信有眞除一二向有仇隙借爲攻擊之人亦無不知此舉之出於萬不得已然使欵係擅放非經商部奏明失敗之後咎將誰諉今惠歸商部案係奏明奏案并無要取抵押之文亦無出有意外責關道賠繳之語所以要取押欵實因市面可慮愼之又愼設併無此押欵今日又當何如且押戶出結允不足歸彼塡補則弟辦理借出之欵可謂絲絲入扣非若叠申甫放出之二百餘萬毫無着落大相懸殊矣去年申甫奉 撫憲扎委所查各事皆出自應德閎一人之意以公爲私任情周內申甫據以具詳上滕 撫憲今交代旣清復恐其格外別出花樣故昨致電兩院陽電略陳大意弟旣無不清之交代又無分毫之侵挪胸次泰然不憂不懼然小人伎倆白出不窮滬道又曾與外人交接如其手段可施則辱國堪虞如欲施而不能施則弟負罪更甚蓋彼不知此間辦事爲難以爲有所授意則又將含血噴人再四思維止可託 執事將弟原函抄呈 兩院弟暫赴海參崴避暑如將來奏結之後或須弟到應即晉京赴大理院候質以存自已顏面以維 朝廷體統亦免使 執事左右爲難嗚呼元節望門臺卿賣餅古人所處其危險有百倍於弟者良以東漢宦官用事正人無路可申今則朝政雖紛尚有可籲之門何至沈冤不白況 兩院共知此事之顚末放欵又有奏案可查各省及大清所虧本省復有陸藩司步乎其後無獨有偶弟竊作木人而天下之操議論者亦竊盡木人乎 謹布區區敬祈照原函密禀 兩院憲察照手懇敬請 勛安年小弟〇〇頓首 初七晚

上諭

閏六月二十日內閣奉

上諭載振陸潤庠增祺陳寶琛丁振鐸姚錫光沈雲沛誠勳清銳朱祖謀著充任弼德院顧問大臣國務大臣奕劻那桐徐世昌梁敦彥善耆載澤唐景崇蔭昌載洵紹昌溥倫盛宣懷壽耆宗人府宗令世鐸內務府大臣奎俊繼祿均著兼任弼德院顧問大臣欽此

上諭弼德院參議著景厚施愚陳雲誥恩華陶葆廉張一麐補授內閣法制院參議吳廷燮外務部左參議陳懋鼎學部左參議林灝深農工商部左參議誠璋著兼任弼德院參議欽此

上諭弼德院秘書廳秘書長著田智枚補授欽此

上諭御史陳善同奏參疆臣一摺江蘇補用知府應德閎前經李經羲奏調赴滇特旨允行旋據瑞澂奏請留蘇未經照准乃程德全請將該員派充幕職時並未聲叙前案該員捐升道員尚未引見又復委署藩司均屬不合江蘇巡撫程德全著交內閣議處江蘇布政使齊耀琳未到任以前著張人駿另行遴員奏署欽此 監國攝政王鈐章奕劻那桐徐世昌署名

閏六月二十二日內閣奉

上諭江蘇高等檢察廳檢察長著孫壽臣試署欽此

上諭甘肅高等檢察廳檢察長著德斌試署欽此

上諭張鳴岐奏耆紳鄉舉重逢據情籲懇恩施一摺廣東在籍紳士五品銜前陝西朝邑縣知縣李廣綬年登大耋早列賢書現屆該員鄉舉之年花甲適週洵屬科名盛事李廣綬加恩著賞加知府銜以惠耆年欽此 監國攝政王鈐章奕劻那桐徐世昌署名

閏六月二十三日內閣奉

上諭本日引見創辦實業成效卓著之翰林院庶吉士王鴻翊著授職編修欽此

上諭翰林院奏庶吉士三年期滿請旨授職一摺翰林院庶吉士陳正猷著授職檢討欽此　監國攝政王鈐章奕劻那桐徐世昌署名

宮門抄　閏六月二十日　召見內閣總協理大臣　倫貝子　澤公　高而謙　陳貽範　李端棻　鐵格

二十二日　召見內閣總協理大臣　肅王　桂春　壽耆　瑞豐　俞鍾穎

※論說※

論摩洛哥與列強之關係　（矔）

今世界中有一最大問題。爲歐洲列強之視線所集。各欲竭其國政治家之腦力。戰軍事家之頸血。以賭此最後之勝利者。非所謂摩洛哥事件乎。此問題牽涉已久。糾葛亦多。吾人已不願縷述。而其危如纍卵不可終日。以致牽動大局者。非有他故。不過爲非洲大陸。最後所餘之一塊弱肉。而已。惟其係弱肉也。故列強皆思染指而竊嘗之。以致連年糾擾。迄無寧時。至於今日。非洲之北隅。常爲戰雲所屯集。將演出修羅之大劇場。著亦實由列強之野心爲之。亦即此剩餘之弱肉招之。雖然。就實際而論。法德英西四國。皆於摩洛哥有最密之關係。故恒互相牽制。不肯俾一國獨享其利者。又各國之實情。然則德法兩國之互相派遣艦隊下大動員令者。又安知非藉此以爲互相恫喝手段。故英國某新聞曾議之。吾今特先就法西英德與摩洛哥之貿易關係。少加說明。而後論斷焉。

法國及阿耳塞尼亞　貿易總額五千萬佛郎。其國內有公使館一。領事館及副領事館代理領事十。農工商組合二。殖民會社一。公債及關稅監督所一。其餘如傳道會社工業所圖書館郵便電信局新聞紙（其內有一社係用亞羅比亞語）頗不少。並有多數之巴黎新聞通信員並置有守備隊。

西班牙國　貿易總額二千萬佛郎。其國內有公使館一。領事館及副領事館代理領事九。商業所二。新聞紙三。並有多數之傳道會社郵便電信局及馬朶利德之新聞通信員。現時第三商業所。又將成立。置有守備隊。

英國　貿易總額五千萬佛郎。其國內有公使館一。領事館及副領事館九。郵便電信局二。新聞紙一。並有多數之英國新聞社通信員。

德國　貿易總額千五百萬佛郎。有公使館一。領事館副領事館及郵便電信局八。圖書館一。新聞紙一。並有多數之德國新聞社通信員。

據以上所列觀之。即可曉然於四國之關係。是以就現在情形而論。法國之於此地。早已根蒂穩固。迥非他國所易動搖。惟其如是。故德人之嫉之也。亦較他國爲最甚。蓋德爲後起之國。其經營後於法。雖急起直追。終不能驟然出法之上。常思藉兵力以恫喝之。要挾之以阻其事實上之進行。而後乃得獨行其政略。此即德法兩國近年來衝突不斷之原因也。若夫以地理言之。摩國與西國僅隔一衣帶水。故在昔時。即與西國大有關係。使西國國勢強盛。則必早已攫爲領土。亦不至引起此次之糾葛。乃今者法國已割取邱尼士阿耳塞尼亞。乘其戰勝兼併之勢。已將摩洛哥一地攫取於西班之懷中。而置之肘腋之下者。已歷數年。則此一塊土地。不容西國置喙。不問可知。西國亦遂莫敢與較。而聽其所爲矣。於是法國政治家。遂思倣英國統一東非洲之政策。且既已得邱尼士阿耳塞尼亞矣。惟能將此摩洛哥加入。即可貫徹此最終目的。完成此最大政策。乃不謂遷延糾結。日甚一日。而終不能去此橫障。其間之西班牙。而反若爲此障害物所制者。何哉。則以立乎西班牙之後者。有一磔然可畏。努目相視之德國在也。德之與法。本係世仇。法人報德之心。未嘗或已。德人防法之計。亦且日深。故德人出死力以妨害法人在摩洛哥之行動也。匪特爲大勢所驅迫。即爲自衛計。亦不得不如是也。法人因此仇視德人之念愈深。而摩洛哥一隅。遂將成爲兩軍相見之場矣。

且更就法德兩國而論。法人之欲併合摩洛哥也。蓄志已久。當彼國之德耳加塞爲外相時。即曾與德國衝突。幾致決裂。嗣因外相辭職。僅得無事。今年春。乃復乘摩國之內亂。藉名保護本國人民。懸軍深入。其實不過仍倣千八百八十一年占領邱尼斯之故智而已。此時德國因機會未熟。乃昂然不動。靜聽法國之所爲。然法國於此。亦因德國外相曾有法國行動超越條約範圍。我國不能坐視之宣言。不敢驟然進取。不意時至今日。德人忽投袂而起。大派軍艦於摩國之阿卡基耳港。誠有所謂靜如處女。動如脫兔者。此法人所爲驚心動魄而銜憾至深也。要之。自德國政策上言之。若坐待法國之計畫成立。必至妨害德國之利益。故不得不極力以破壞之。矧德人在阿卡基耳地方。經營礦業者甚衆。尤有保護之必要者在乎。此即現時兩國不得不出於衝突之所以然也。

然余觀現時情狀。法國實不敢以一國與德人宣戰。若欲與他國聯合。而向來與法親睦之俄國。近亦與德和好。撤退德境之兵備。則其不可恃也可知。德人知之。故敢出此恐嚇手段。以壓制法國。使法不得不屈己以就我範圍。然則該兩國皆非眞有開戰之意。不過藉此以互相抗拒。徐待事

機之解决耳所謂待事機之解决者何該兩國者皆以摩國與英亦有極重關係决不肯聽二國開戰必出而調和故英國現時舉國上下皆謂此事不容坐視而兩國在摩國之危急情形亦漸和緩想不久即可解决惟自此以後德人勢力必漸增漲法人勢力必漸減退此又大勢上及國力上之自然結果不能勉强者也願與留心外事者共參究之

※專電※

●電一（北京）劉廷琛奏中央教育會議廢初等學堂講經讀經實屬離經背道荒謬絕倫原摺極長奉旨留中

●電二（北京）內閣奉諭電寄粵督張鳴岐著即督飭文武嚴密防範搜捕黨匪務絕根株設再滋生意外惟該督是問

●電三（北京）電寄桂撫沈秉堃邇來伏莽孔多恐有粵匪竄入桂境勾結為患着飭陸廷榮挑選精兵開駐沿邊堵截拿辦

●電四（北京）倫貝子澤公奉攝政王面諭皇室典禮關係重要限三個月編訂完竣進呈察閱

●電五（北京）澤公密電各省督撫外債重疊財困民竭自後借償非經度支部核准一概無效并已密奏奉旨俞允

●電六（北京）內閣以印鑄局事繁地窄學部既願改圖書室應將大學堂操場撥歸內閣以為建築印鑄廠之用

●電七（東京）西八月十五日前署中國海關總稅務司裴式楷到朝鮮京城該地高等官等在總督官邸邀請晚餐

●公電（常熟）各報館鑒十七日風潮常熟沙洲受災深重急待賑常熟公電

※緊要新聞一※

商民圍困度支部

度支大臣澤公等組織國庫總機關不就大清銀行改築業已另行擇定地址面積極廣其四址界圖南面係在正陽門內西交民巷迤東（即大清總行東首）東面至皇城根西面至法部街北面至西眼井統計界限以內之商號居民共五百九十餘戶澤公等擬按三等估價收買該處商民一聞此耗咸以生計攸關羣起反對公舉紳商繕具公呈力爭業於上月二十七日先行進呈於步軍統領（因度支部委提署代購該地界內房產之故）請為轉達度部免佔該處紳商地產並聲明不願出售該署烏大金吾接呈後甚為躊躇延擱十數日始咨請度支大臣裁核前日該紳民復謁烏大金吾烏接見後即以澤公尚未咨覆答之乃延至旬日仍無音耗該紳民等因又糾集數十人逕往度支部請示而部員則以建築國庫為部中政策所定指佔地基勢難更易僅云將來必能從優發價該商民等聞之大譁復於次日邀集該處各紳商籌議對付之策決議每戶各出一人齊集度支部守候澤公至部面遞公呈陳述苦情迨至十六日聚集紳商五百餘名於上午十一點齊赴度支部嗣因人心不齊又因署外地方狹窄商民遂散布於部署之四周大有圍困部署之勢為首者勸阻不聽衆謂吾等專候公爺降臨冀得一見以陳苦衷並無他意而警士亦以人數既多不敢干涉未幾為首者欲赴署內請示因澤公尚未進署即經丞參堂委收發稽查處及財政處提調人員調停勸散各紳商不允詢問是准是駁而部員以主裁之權操之在上未敢臆決遂退去嗣又有兩部員出而傳諭謂吾輩已代回公爺奉諭着衆退去聽候批示該紳民等以部員語涉含混仍不允退俟至一鐘時澤公乘馬車至遠遠望見署外圍立多人探詢梗概乃轉道赴東交民巷六國飯店電話諭詢部中丞參廳得悉始末躊躇良久澤公以紳商迫於生計率衆要求尚非有意滋擾決意格外體恤允如所請遂復由該飯店傳電至部云本部建築國庫指用西交民巷一帶地基乃已定之辦法今該處紳商既衆情一致不願出售本部堂為體恤民

親起見姑准衆商所請將佔用該處地基之議取銷另擇官地建築國庫絕不佔用民產務以好言勸導令速解散各安生業等諭部中遵即轉諭紳民並索公呈以備轉呈紳民等見部員詞意謙和諒非虛偽遵將公呈遞與部員紛紛散去

學部騰讓內閣辦公處之苦心

內閣總協理屢催學部將大學堂房屋讓出改為內閣辦事處學部大臣以分科大學竣工期遠一時實難歸併復於日昨咨呈內閣云查馬神廟大學堂現辦經文法商格致工農七科並附設高等學堂學生計有七八百人之多除農科大學校舍秋間可以落成外現在德勝門外之分科大學工程本年底可以報竣者僅經文兩科校舍此外如學生寄宿舍教員住室正在勘估尚未興工即使趕估興修而教員學生人數較多尚難分布來咨先行擇地遷移之說勢難辦到本部再三商度惟有將明後年應修工程提前趕辦工科校舍亦即趕估修築將經文法商四科學生暫在經文科講堂講授格致科學生併入工科講堂講授惟恐工科講堂因有特別建築屆時萬難竣工目前惟有趕修實驗室工場房屋各一所俾格致科工科學生在此實習而仍併於經文講堂講授此外高等班學生尚須俟譯學館本年畢業後再行遷入似此分配已屬萬分遷就其為今明年所趕修者經文科講堂事務所教員住室學生齋舍暖氣管汽渦室工科講堂暫用實驗室房屋工場及修圍牆開水溝以及規畫禮堂圖書室各項工程從速估計亦須明年暑假時方能竣事本部惟有督飭工程處各員妥速催辦所望如期遷入新校舍其馬神廟大學堂即可騰出為貴閣辦公之用工程各款均屬無可遲緩除本年應撥之二十五萬兩外嗣後應需之款務飭度支部提前撥付合計前後六十萬兩以重要工而免貽誤至政治官報局本部初擬改正他項學堂亦望撥歸學部以作圖書館之用等語聞閣臣接文後以以上各項工程需款前次既經奏定應如何提撥之處儘可由學部向度支大臣隨時面商業已咨復矣

英人越佔片馬之進步

內閣近日又接滇督李經羲加急密電探其大致謂日來英人在片馬暗添兵額已有一師團之夥請趕速設法盡力抵禦恐為時愈久則其勢愈固紛難望其退舍並請先行電囑駐英欽使立向英政府交涉速止進兵則非特滇省之幸實吾全國臣民之福云

英人收買粵路股票

聞旅京廣東同鄉京官曾於十二日接到廣東來電略云香港現有某英人籌措大宗資本收買粵漢鐵路股票出價甚昂凡有粵漢股票者爭先出售惟此事關係甚大恐粵漢路權悉歸外人掌握請稟明郵傳部辦理等語十三日各京官會議一次擬全體謁見盛宣懷請示辦法一面將此情形聯銜具奏

勘界維持會請用兵力示威

廣東勘界維持會致內閣軍諮府外務海軍陸軍民政農工商等部電云粵海門戶零汀居中滙東海界經租英人所留迤西九州洋面一帶毗連澳門粵海出入獨有此門現葡人浚海自東徂西全海霸佔將來海軍緝私捕權漁業航路俱受掣肘稍事姑容難免別國覬覦墨國賠款片馬交涉中俄換約東省禍胎土匪蠢動大受影響外強要挾接踵紛來請速用兵力遏止救外交之失敗弭內亂於無形大局幸甚

❋時評❋

李準

李準為前次三月二十九日之變捕獲革黨最有功者革黨仇之此次之炸彈有由來焉是李準之以捕殺革黨著名李準之不幸也乃張督電奏之言曰該提受此重創猶能奮自格匪請旨慰勞云云嗚呼張督之意非不甚厚然而吾為李準危

孫雄

中央教育會連日紛紛擾擾嘻笑怒罵無所不有大類戲場而孫雄者尤武場中之頭等腳色也時而奮臂大呼時而裂眥狂吼時而叱人起立時而從袖中摸出上諭信口宣讀嗚呼孫雄其無理取鬧之雄哉

蕭國斌

報紙以秉筆誅奸為天職咄爾蕭國斌不自斂迹猶敢私率兵弁毆辱夏報主筆復以野蠻威力脅制檢察官質訊時咆哮法

庭蔑視報律亦其獸慾欲指揮法官手刃主筆而後快嗚呼國家養兵所以衞民乃不幸而蓄此害民之賊立予革辦可耳獨不解漢口審判廳長竟置擅率兵弁兇毆主筆於不問豈區區武弁已足以壓制司法官廳而為之袒護乎

小說

無名罪人（二）

無名

石勃道這次的案卻是奇怪倘若犯人今日仍舊情願受罪那六個月後必然成為第一等重罪的愛姑道這樣說來眞是一件極大的案子了我更不能不去旁聽了請你替我設法一張旁聽劵罷石勃又笑道設法一張旁聽劵倒是容易的事不過你在那裡我看見了你的美貌害我說不出話來也未可知愛姑道你難道眞有這樣的事倘然如此我便揀個隱僻之處不教你看見好了石勃道你一定要去也就沒法我替你弄一張旁聽劵來你可要去告訴你父親一聲愛姑聽了不以為然說道他向來不管這些事不必去告訴他說時早已起身來到他房內裝飾去了愛姑家內原有一個舊婢叫做雪姨年約三十一二先在愛甘梅家專替愛姑收拾衣服管理起居的和還愛姑甚是密切當下愛姑走回房內雪姨接着便替他裝飾問他道你戴甚麼帽子我看還是戴那黑的不教人動目愛姑點了點頭雪姨又道小姐你眞個要去的麼愛姑微微歎了口氣向四處一看答道危險危險我此去眞是危險但是卻又不能不去的我起先這事初發覺時我便疑心是他現在已有三個月了我這三個月內沒有一時放心過雖在睡夢之中也為這件事驚醒所以我今日必須去一看究竟是他不是雪姨道我想小姐你不必自去我替了小姐去罷倘若小姐那時昏暈去了如何是好

商辦新舞臺

閏六月廿四夜包廂官廳一元正廳三層樓四角二等二角三等一角

夜來香　小連生　七盞燈　夏月珊　趙文連　張順來　王益芳　夏月潤　賽魁冠　筱益芳　林步青　毛仲琪　許奎官　賽魁冠　趙文連　夜來香　夏月珊　七盞燈　小連生　夏月潤　林步青　小保成　張順來　邱蕊卿　林運昌

特煩全本戲　中（外）和（不之祖國）　大過五關　關公斬六將　嬝嬝小騙　描夢境來　歐洲英雄拿破崙　巧轉新舞台　海景戰圖

（文明大舞臺）

二十四夜戲准演日戲每逢禮拜六禮拜日准演全部藝員一齊登臺

何家聲　萬盞燈　呂月樵　趙如泉　白文奎　何金壽　何家聲　沈韻秋　小子和　趙如泉　何金壽　水仙花　衛紹先　沈韻秋　沈月來　王永利　殷春虎　云中鳳　何家聲　小桂枝　萬盞燈　呂月樵　趙如泉　白文奎　何金壽　范少山

頭本新茶花　五本六本血淚碑　劉坤華雙云仙　花蝴蝶（水戰鴛鴦橋）　三四本新茶花（二十世紀）

◀三馬路大新街口春貴原址▶

美商大富貴登樓三角正廳二角

二十四夜禮拜五禮聘京都超等文武藝員特煩拿手改良文明好戲

張金全　玉奎　馬桂芳　桂蘭　馬桂芬　白菊花　林鳳琴　小桂山　汪雲奎　金秀山　金月英　金月芬　郭鳳仙　呂小山　小春來　草上飛　飛來鳳　一陣風　全武行　沈翠芬　郭鳳仙　十三旦　呂小山　金月英　金秀山　飛來鳳　金桑奎　白蘭心　小云奎　汪上飛　草上飛　小鴻飛　何佩珠　十三旦

遣僧魂鈴　探陰山　陰陽河　紳商頌云下書　大四杰村　春樓　佛日增輝　文明好戲

迎貴茶園　夜戲　正廳二角包廂三角

廿四夜戲特請超等全班文武藝員日戲逢禮拜三六新裝電氣風扇

張奎勝　張和風　彩云　張上飛　李燕奎　李王　張松　月華亭　小葛玉廷　張德俊　一小張白　李彬　三張高　四彩　葛德　王

國際會　樓會　梅閣　挑華　車進宮　二　大鬧三河縣　反安延　警世　和尚殺和尚　新戲

法界吉祥街歌舞臺夜戲

閏六月二十四夜戲

趙月明　碧月花　小桂春　張鳳台　小桂林　焦菱利　李玉奎　蕭國珍　李金茂　張桂軒　夏榮波　陳俊廷　（小桂生）　劉吉慶　碧月花　李順來　張桂春　小桂軒　李玉子　三麻子　小桂生　月桂紅　夏榮坡　小桂芬　張鳳台　劉松樵

特煩著名文武藝員排演

臣宴　梁園　天水關　界牌關　斬壽亭　鼎足三分　文昭關　◀時事新戲（頭本二本）▶

丹桂茶園夜戲大減價　正廳一角

廿四夜戲特聘京都新到文武坤角登台兼頻全班名角演絕色雙戲

小蓮奎　彩林　余桂鳳　拋球　芝蘭花　彩棒　小雙處　打無　金瑞寶　老公　一聲雷　靈芝草　白玉四　小少桂　張天梅　筱筱文　張蘭文　桂雲峯　張奎　謝小蘭云小仙　紳商頌演　小德寶　董祥奎　淮演謝小蘭

花亭招親　情碰　無碑　塔郎　陰山　雲花　沼親　十八扯　三娘教子　（全本石十回）

歌舞臺

新排特別警世新劇

廿四夜

准演二本

時事新劇

異樣水景歷來未有

B3646

鳴盛梨園

禮聘廣東改良著名藝員客串

鄭君可　花旦

小生　男　女　丑

翟文彬　鄭錦圖　梁俠儂　姜雲俠

准念七夜登檯客串一禮拜

丹桂協第一臺記

諏吉開張

本舞臺去臘開鑼洪蒙各界推許獎飾有深慚汗又于夏間因拆股停演重負各界今屆另舉經理重行組織得與舊時惠顧諸君相見於舞臺之上不可謂非幸事俊卿等惟有盡智竭慮隨時改良以副諸君惠顧之雅謹舉略拱自信者四則預為諸君陳（一）改良戲劇（一）延請留學之新劇智識之名手及老手排戲之名角編次各種腳本以增進社會看戲之程度（二）新奇布景（一）延聘日本及中國油畫名手添製景片研究各種繪影繪聲之方法務使閱者如履眞境（三）添聘角色（一）京津山陝名角翟起惟地限南北每抱聞聲不見之憾本舞臺已重金廣為羅致（四）擴充座位日夜督飭工匠將樓上包廂拓廣樓下廳座亦改造寬敞並多闢風窗多設風扇以重衛生而祛暑氣●上列四則業經經理人慘淡經營秩然就緒此外疏漏之處尚望各界匡正一俟工程完竣名角邀齊即當擇期開先此佈聞

協記有限公司　許少卿　貴俊卿　謹啟

B3549

張園

閏六月初九夜起

◀每晚開演電光活動影戲▶

（並改唱崑曲每位二角）

逢禮拜三六夜

加放東莞五色煙火

（每位加一角）

B3216

青浦土人參

此參由御醫陳蓮舫徵君等發明為清補要品百皆治戒烟服之尤效另仿單每兩售洋四角詳售處青浦土參公利社發上海北市鐵馬路廣東國仁昌當老閘北唐家花街恆昌當六馬路恆昌當南市大碼頭信昌當城內道前街永大洋廣貨店　蘇州閶門外商品陳列所　閶門內皋橋振裕盛洋貨號

B3370

英商羣仙茶園

念四夜戲正廳每位洋三角

小榮祥　金鐘翠　王雅琴　吳新寶　金處　紅菊花　小活猴　褒勝奎　馮子梅　小蓉仙　紅菊花　陳長庚　吳新寶

羣臣宴　胭脂虎　劍鴛鴦　孟杞貝　姜避難　女招親　（頭本）　一陣風　（四杰村）　桑園寄子

漢陽風波

鳴盛梨園

六月廿四禮拜五日續演正本

楊家將全傳卷九

（楊四郎回營探母）

聲架業啓明　新華仔

全班新舊文武名角落力全演

夜演馳名艷情齣頭

（牡丹追舟）

新華仔　小生章　京仔容

第一　特色　首本

本園特托親友專赴禮聘

廣東初次來申改良著名藝員

第一絕色花旦

（鄭君可）

小生　鄭錦圖　霍文彬

男女丑　梁俠儂　姜雲俠

準期念七夜晚登樓客串一禮拜

禮拜五拍賣

上等木器銅床

魯意師摩洋行

始創自同治十三年即英一千八百七十四年

準于廿四日十點鐘在本行拍賣柚木花緞面穿龍書樓色大椅榻床三角床雙人椅皮大椅沙法古董櫥十景檯柚木全付房間色雙八嘉柱嵌螺鈿銅床三只三扒酒架大菜檯銀器櫥皮大菜椅寫字檯書櫥冰箱紅木傢私花盆架帽架新大小花旗鐵灶纖花紗門籐三百對茶布玻罩布頂上烹銀器大菜色磁料器刀义色洋畫鏡占銅器中國古董花瓶電氣風扇頂上鋼板洋琴一只一切細巧像私花名甚多不計廿二日起每日可看於午時拍賣頂上電汽車一輛此佈

魯意師摩洋行啓　521

禮拜五拍賣

瑞和洋行

準於廿四日十點鐘在本行拍賣銅床鐵床衣櫥鏡子檯寫字檯印字架書櫥大菜檯椅子山扒檯電氣風房脚踏車天秤留聲機器銀箱另物等不計此佈　B3649

禮拜六拍賣

啓者禮拜六即二十五日十點鐘在本棧房不限價拍賣各種八仙毋子利市洋紅標等貨此佈

茂記洋行啓　D595

禮拜一拍賣

鐵路應用銅鐵器等

瑞和洋行

準於廿七日下午二點半鐘在麥根路濱北滬寗鐵路材料處內拍賣鋼軌鋼鐵橋料新電報器具銀箱吊貨床器一部水管記號鐵柱銅鐵螺絲鐵辣條漿鋼條紫銅絲千片鐵鐵墩滅火機器大小鐵鏈電氣風扇石面湯爐磁馬桶被單帳子絨毯另物等不計如各客欲看者隨時可至滬寗鐵路車站寫字房問明趁車至該處觀看屆時准二點鐘到車站趁車至該處面拍可也此佈　B3522

禮拜二拍賣

頂上古董

魯意師摩洋行

始創自同治十三年即英一千八百七十四年

準於廿八日十點鐘在本行拍賣壓代並本朝康雍乾道嘉咸各窰古磁古銅玉石水晶一應大小花瓶盆碗茶盃酒鼎香爐園屏鼻烟瓶八物神佛一切各種文玩陳設花名不計可於二十六日二十七日任八觀看此佈

魯意師摩洋行啓　D327

禮拜二拍賣

貴重地產

魯意師摩洋行

始創自同治十三年即英一千八百七十四年

準于廿八日下午四點鐘在本行拍賣地皮一方坐落華德路大約楊家浜中間CB第四千五百零九號DAC第三千八百九十九號其地形式極好相近方形面前約一百五十尺在華德路照契十畝○○一厘五毫如要知詳細並看圖樣者請至小行可也此佈　D314

魯意師摩洋行啓

聲明拍賣

上海老北門外騰龍池浴室因積欠租金業已稟請法公堂封閉自今日起限一禮拜內違來理楚倘逾限不理即將生財拍賣不敷之數仍向該店主如數追償特此聲明

禮和洋行啓　B063

禮拜二拍賣

奉公堂諭

貴重地皮

売件洋行

始創自同治九年即英一千八百七十年

准於七月初六日下午四點鐘在本行拍賣地皮一塊該地坐落在東有恆路朱家木橋小菜場對面計地四畝零釐七毫會在英署BC第三千二百三十註冊七號第四千一百九十五號其地方式近馬路如造中國房屋等極為合宜欲知一切詳細等請至小行面詢可也此佈

売件洋行啓　D124

禮拜一拍賣

押款貴重

地皮洋房

売件洋行

始創自同治九年即英一千八百七十年

准於七月十二日下午四點鐘在本行拍賣貴重地產洋房該地坐落在堀城外即靜安寺路一百五十九號英冊BC第一千零三十五號一千八百六十四號一千九百九十五號二千一百卅號二千二百五十七號CAD第二千二百七十號計地十七畝一分八釐八毫上大洋房一所內有連三層樓大菜間書樓間會客間藏書室等共計彈子間六間臥房計十四間洗浴間九間中西灶間並有備八間馬房花園玻璃暖花棚抛球草地一涼亭栽有花木花草是屋頂建有月檯一座裝有石欄杆該洋房內外裝有自來水自來火電汽燈電氣風扇廣東紅木傢私着衣鏡火爐鏡大菜檯書櫥及各種洋式木器以上統歸一莊拍賣是屋概用堅固材料造就欲知一切詳細及圖樣或至該處細看請駕臨小行面詢及備繪可也此佈

売件洋行啓　D526

禮拜三拍賣

奉公堂諭

押款

貴重地皮

売件洋行

始創自同治九年即英一千八百七十年

准於本月廿九日下午四點鐘在本行拍賣貴重地皮該地坐落在虹口華德路鉛明路計開英冊BC第四千八百九十五號計地二畝三分四釐叉BC第四千八百九十六號計地八分三釐八毫叉BC第四千八百九十七號計地三畝零九釐七毫叉BC第四千八百九十八號計地九分四釐四毫叉BC第四千九百號計地一畝二分六釐四毫叉BC第四千九百零二號計地九分四厘八毫叉BC第四千九百零三號計地四分六厘叉BC第四千九百零五號計地一畝七分四厘四毫叉BC第四千九百零六號計地四畝八分二厘七毫叉BC第四千九百零七號計地一畝三分八釐五毫叉BC第四千九百零八號計地十一畝二分五厘一毫叉BC第四千九百零九號計地六畝八分三厘四毫叉BC第四千九百十號計地七分四厘八毫叉BC第五千一百六十四號計地四畝七分五厘二毫叉美冊US第一千四百十二號計地二畝一分二厘六毫叉US第一千四百十三號計地七畝八分二厘四毫叉US第二千四百三十三號計地五分八釐三毫以上地皮十七塊共計地

五十一畝九分六釐五毫

統歸一莊拍賣如各客欲知詳細者請駕臨小行可也此佈

売件洋行啓　D510

貴重產業　賤價出售

今有紅磚洋房一宅計四間並串堂磁磚洗浴間以及後面小房間四間坐落下海廟山路第三十四號A卅茂海路後面內有自來火電汽自來水小花棚以及地皮一畝倘合意者隨時可至該處觀看然後請駕臨江西路四十五號魯意師摩洋行買辦房面議可也此佈　D441

（受盤聲明）

啓者河南路如意里口宏康錢莊議東不願開張將生財盤與部八開設宏源鐘錶號所有宏往來銀錢等項概不預閤恐未週知特此登聲明

B3664　仇彙億謹啓

蚊條又到

殺蚊不留一只

此藥一經黏着放於除蟲器內即有烟氣透佈滿室隨將門窗透風之處暫時關閉約歷十分鐘能將室內蚊蟲盡數殺死無一能逃藥氣清香開之有益價目藥兩包除蟲器一只共一元一角郵寄加兩角頂上殺蚊香粉每元四罐

仁智里十三弄括打藥房啓　B3667

廣濟祥藥局啓

本局專運廣東馮了性藥酒原總批發萬應如意油薄荷油艾片油檀香玉桂油丁香玫瑰油油玉樹油洋金花原勅價值克已自帶陳李濟蠟丸黃祥華何延年如意神盧薛昌午時茶錢樹田回春丹馬百良珍珠散萬應痧氣丸八寶紅靈丹寄售諸君惠顧請至上海五馬路中市廣濟祥藥局此佈　B3665

裕豐立記南北腿發行所

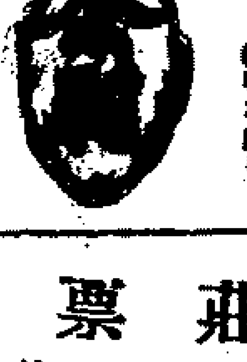

總消處後馬路永安里分銷處大馬路望平街口物美價廉如蒙惠顧請認明牌記不悞　B3568

遺失莊票

今遺失益和莊第一萬五千二百十三號閏六月廿五日期計元三百九十四兩九錢七分叉福和支志大莊第廿六號閏六月廿五日期計元一百八十八兩壹錢二分均向前途說明作爲廢紙望各寶莊號切勿收用特此聲告

B3341　公平洋行啓

京都天寶齋

八寶化毒丹　珠黃下疳散

珍珠琥珀　立止五淋　白濁丸

夫淋濁一症因酒濕熱毒而成或花柳場中傳染以致小便刺痛常閉塞點滴不止步履艱難痛不堪大受其累服此丸立刻消屋利便止濁定痛消火化毒去濕輕者一瓶重者二瓶可能包痊不但病除而且壯身健體培元固精治淋濁之妙品也每盒洋一元八寶花毒丹每瓶二元珠黃下疳散每瓶七角專治男婦楊梅結毒橫痃下疳等症陽物腐爛服則立愈永無後患上洋二馬路中西期新里石庫門交易　B3344

（括打藥房戒烟濟水）

改良戒法

吸食鴉片前十年因盡人可吸不犯禁令也故本藥房之戒烟濟水始發行時原定章程仍可吸食逐日減吸以減至不吸爲斷癮此種戒法不過體諒吸烟之人雖設即時拋鎗不吸故行之以漸積時日丟鎗似易於立一刻斷吸亦不得已而思其次耳其實既立志戒烟即宜立刻斷吸不可再有一毫留戀之心立志既堅自然無不斷況功令日嚴烟價繼長增高與年俱進遲早終須要戒不戒斷難支本藥房爲戒烟諸君計莫善於立時斷吸或直捷略香烟炮或烟膏及膏滋丸藥等俱無不可總以服後身體立爽快仍可辦事方爲適宜唯服後宜即接服濟水若干自能將烟毒化去不留後患且凡八無論服何等戒烟藥凡藥中含有抵癮之質俱含毒性唯此水可解不留餘孽西諸君或雖已漸吸而抵癮之藥未曾淨絕若每次服抵癮之藥後宜服此水自然戒後可保無虞此水功用甚多凡服過者自知其妙茲不贅述售價每瓶一元每打拾元另有二元五元十元者共四種瓶愈大則分兩愈多較爲便宜

美界仁智里十三弄內括打藥房　B3644

（始創第一）

心肝胃氣痛　秘製效速丸

此丸本氏首先發明藥貴製真專治各種氣痛無論久年老症無不立服立止靈效無匹早蒙患者信服久已遠近馳名茲因外面假冒僞藥甚多爲特報告賜顧諸君須認明代售處上海城內三牌樓叉製半夏店不悞本氏存心濟世每服售洋一元試服半元

石功氏啓　乙3402

長盛　柏油號廣告

本號開設上洋新閘北蘇州路永順里口經理自來火公司柏油獨家承包價廉物美早蒙中外紳商信用久已馳遠馳名零躉批發格外克己外埠各行號有意分銷者請至本號面議可也愛登報端以廣招徠　B3659

周覺非知命

命理至微非道學士難窮其理僕嗜視三十年自省庸劣所得淺薄第雖小道必有可觀大言欺未免自愧茲因熱居無事假此消遣起碼五角外埠郵寄原局即轉心乎愛矣請嘗試之處四馬路石路東貴里鼎陞棧早晚從便　B3 51

大清宣統三年辛亥
閏六月廿四日二張

申報第一張後幅

西曆千九百十一年
八月十八號禮拜五

老牌品海
香烟
久已
膾炙人口

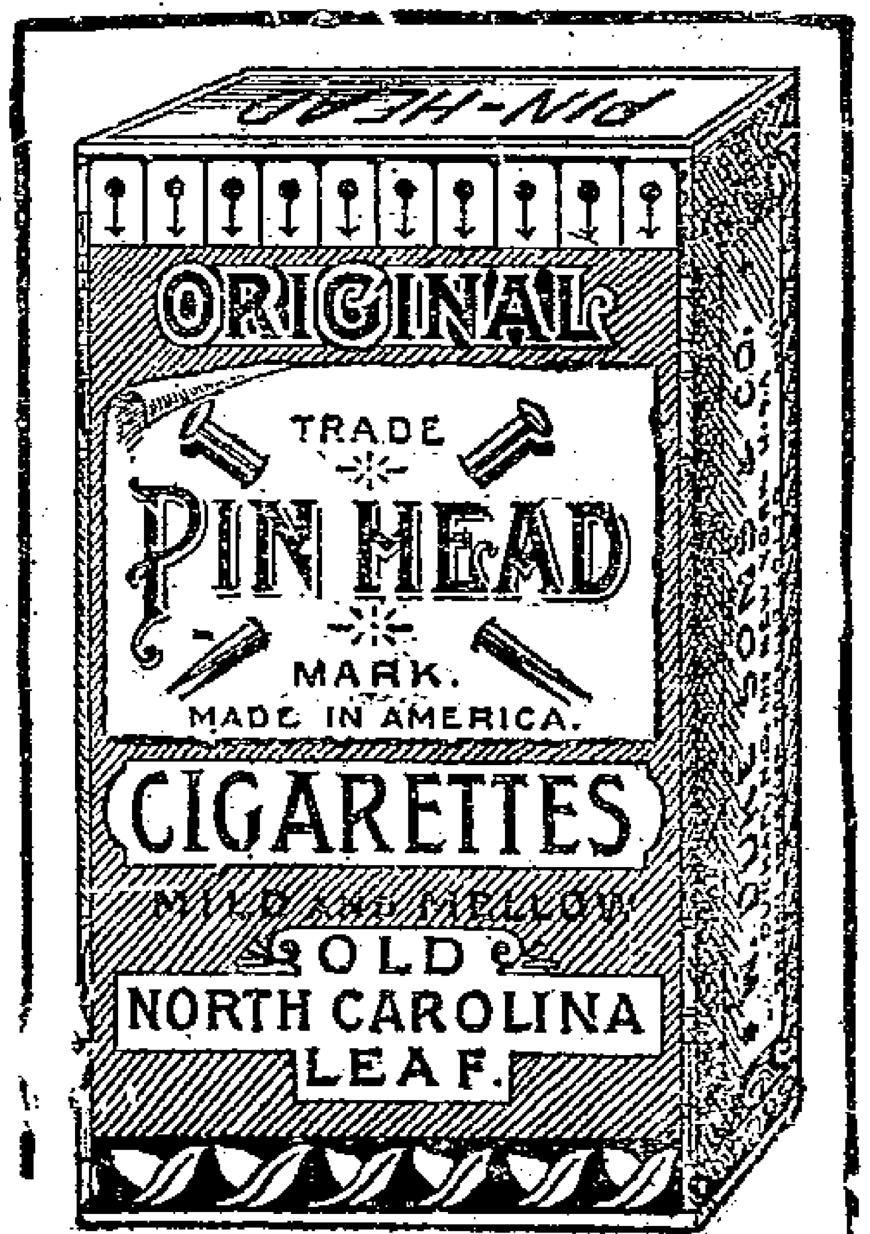

B.371

※緊要新聞二※

湘省水災之慘狀

湘省此次水災除沿湖各府縣外他如新化漵浦等縣亦多被淹統計被淹者約二十餘廳州縣就中以龍陽武陵華容沅江爲最慘有自該處來者言及災民之慘狀不忍卒聽畧述如左

武陵 武陵全縣被淹之區計十分之八後鄉一帶盡成澤國其未被災者僅八王橋荊樹灣黃土店數處而已水退以後商務異常冷落惟典業一項則驟形暢旺碓戶則抬價居奇 旋經府縣一再示諭不准抬高並將故意違抗之某碓戶罰錢數十串充作振欵規定每升只許售錢五十文各災民始稍爲安靜而扶老携幼沿門求食者仍絡繹不絕向來該縣之號稱中戶者至此亦莫不仰屋興嗟至以傭工爲食或以種菜及小貿爲業者類多轉乎溝壑其紮棚野處藉城棲息者比比皆是悲號慘泣之聲徹夜不息誠數年來未有之慘劇也

龍陽 該縣水後調查溺斃人口至四五千之多全家報絕者共數百戶其得免水淹者全縣僅約數里尚有一家十數口僅餘一人不願獨生而自行投水者所有垸田全數告潰間有保存者亦不能補種晚稻至沿河一帶已成一片汪洋多數災民搭棚棲止並摘取樹葉以爲食其蕭條景象實有不忍寓目者矣

沅江 沅邑災情雖不若武龍之重而水幾時退時淹人民疲倦已極市面上惟見災黎往來乞食各處典業生意亦甚暢旺農民因不能補種流爲乞丐老男幼女結隊而行甚有行乞終日不得一食者亦可憐矣

華容 據該縣劉紳海秋報告謂該縣劉濟等一十八垸同日一律沖潰災民之隨波逐浪者不可數計仰天號泣者有之怨極自縊者有之全家餓斃者有之自行投水者有之至鬻子賣女食芋及樹皮樹葉者則舉目皆是雖經散放急振終屬杯水車薪無濟於事現聞各紳士已具禀撫藩各轅請領省倉穀石以資接濟

以上所述不過舉其大略現已由楊撫飭各屬辦振員紳俟水退之後仍須續辦常振並飭先將被災戶口詳細調查分爲極貧次貧兩等以次給發查振委員朱觀察祖蔭亦於日昨電禀楊撫謂常屬四縣前次所撥之款辦理急振已屬不敷懇再加撥錢五千串業經楊撫核准電覆照撥

再誌夏報與蕭國斌之控案

漢口夏報因載三十一標管帶蕭國斌之劣迹被蕭私率兵弁數十人往情毆辱並扭至地方檢察廳各節已紀前報茲悉蕭至檢察廳後強迫該廳收押檢察官鄧卓人不問曲直另傳夏報編輯謝去虛謂須暫押看守所以避其鋒旋經該館將謝保釋並由漢鎭各報館公函質詰該廳遂將蕭之原控案卷移送審判廳民庭訊判十八日午後五時審判廳傳集兩造由刑庭長質訊首詢夏報一切組織由謝君對答次蕭國斌申述控訴該報之理由庭長云蕭管帶所控夏報情節如是謝主筆若何答辯謝君謂蕭國斌說本報所載乖背倫常一條爲誣蔑名譽有傷忠厚但蕭國斌無禮至此報館扶植人道增進文化自得以筆誅之以告天下後世免致人類胥爲禽獸如謂奴隸兵士證以蕭國斌十六日午後二時施於本館彭羲民君之野蠻暴動可爲鐵證況以原告而不候法庭之傳訊私自率兵拘毆被告則法庭可以廢司法警察可以裁此又違反王章侵害法權之尤也蕭國斌云率兵拘毆無據曾奪得兵士肩章否謝君云街衢震駭道路喧傳非據而何況本館彭君之至檢察廳未准票傳豈有自至之理若謂奪取肩章則彭君以一文弱之人經數十兵弁之毆扭又豈能力奪肩章以爲罪證乎惟證之於市人之目覩而已蕭國斌謂當時何不請驗傷痕謝君云彭君曾一再要求鄧檢察謂爲時已晚須遲日禀控再驗蕭國斌復謂軍官對於兵士有罪或打數百或打數千操練則或操數點鐘或數十百點鐘皆軍官權力所及該報何得指爲虐待謝君謂蕭國斌此言即係慘無人理非虐待之鐵證而何且蕭國斌既認本報所載爲不當事實投函更正可也何得逕控法庭且橫施野蠻違法之暴動蕭謂更正不更正其權在我我不更正我要控告謝君謂此係國家法庭不容爾區區武弁之橫暴蕭謂我爲大清國人夏報亦大清國人請堂上不照報律另查大清律嚴懲謝君云爾我固皆大清國臣民然現行報律經國家最高立法機關之編訂最高行政機關之陳奏復奉上諭欽頒則非大清律而何於是庭長云謝主筆謂須以更正爲最初之手續蕭管帶謂更正不更正非法律上之問題據此係解釋法律最要之點今兩造之爭執在此應請示高等法庭明予解釋後再判但報紙代表國家輿論軍官防衛國家治安兩造皆文明人又皆負有重大責任何必衝突蕭管帶既未投函更

正則以本法官之和平判決蕭管帶請求更正可也至謝主筆要求裁決蕭管帶之毆扭則應另案起訴蕭國斌復爭執數語時已七句鐘遂由庭長宣告退庭而散

西報譯要

⊙上海交涉兩問題　字林報載北京通信云外務部近與外交團之重要交涉均係關於上海之事其中以濬浦問題最爲重要惟外務部顧問鐵納君忽然歸國其事勢必延緩但聞中政府已調華官二員入京以爲外務部之顧問　一爲南洋顧問官伍光建君曾在格陵維克學習工業　一爲濬浦局副工程司陳君　外務部俟接該二員報告後即將開議此事又聞外交團領袖朱邇典君今亦避暑白塘河須俟有事始行回京其另一問題爲海司格而路警察權日下亦在磋議

⊙政府聘用工程司　又云聞中政府近擬簡用愛盧米特君爲湖廣鐵路宜昌至夔州一段之總工程司　蓋按之合同須聘用美人故也愛盧米特君前與粵漢鐵路略有關係今駐菲列濱島但因所索之薪俸遠於政府擬付之數故政府已簡用測勘滇川路線之美國工程司陶萊君歲給薪金二千磅每月另加夫馬費銀三百兩其數與高林生君相同

⊙粵督遵行禁烟上諭　又云粵督業已遵照禁烟上諭除去廣州大宗洋藥貿易之各項限制現料英政府將允外務部之請禁止印藥運入滿洲山西四川三處然此亦細微之舉蓋此數省中無一廣銷印藥者也

※分類新聞※

※政界※

電催速解賠欵　安徽　○皖撫朱中丞頃准度支部電稱安徽應解賠欵有閏年分應照歷年提前籌解頃據江督電稱閏月初旬均未照解賠欵關係緊要希即轉飭趕緊提前籌解免誤要需朱中丞接電之下當行藩司遵照籌解矣

皖省之大吏忙　安徽　○皖藩達方伯調補鄂藩遺缺以吳提法司補授已有明文惟因有數處釐卡期滿必須更動故須俟下月初旬方可交卸至新授張提法司尚須陛見法司一缺有謂委全巡警道者有謂委高等沈廳丞者惟聞達方伯則力保候補道鄭炳勛堪任斯缺想朱中丞早已自有權衡也

法官養成所學員揭曉　蘇州　○蘇提法司左廉訪日前在貢院內考試臨時法官養成所及監獄專修科各學員茲悉官紳班各員業已評定等第出榜曉諭計法官養成所正取周新偉等七十八名備取吳承桂等二十六名又取監獄專修科繆羽怡等八名現已由左廉訪開單移送法政學堂矣

杭道閱視海塘　杭州　○杭嘉湖道錫純齋觀察以本月十六等日風雨爲災塘工尤宜注意業於二十三日上午七時赴塘閱視工程畢由尖山一帶轉由水路回衙

廣東大計之被劾者　廣東　○罷輭無爲官一員靈山縣知縣劉墩才具平常不知振作浮躁官一員欽州長墩司巡檢熊斌任性妄爲被控有案以上二員均革職有疾官一員新寧縣訓導張大中藉病規避痼疾未除以上一員休致才力不及官一員海豐縣知縣許成熙竭蹶供職才具平庸以上一員降二級調用

※軍界※

軍隊暫緩啟行　江西　○贛省陸軍五十四標開往萍鄉駐紮一節已紀本報茲據軍界最近消息謂該標所以不即拔隊者因路費銀兩尚未由藩庫發出業經協統具文請領聞每營所需川資銀六百兩合計三營共需銀一千八百兩大約俟此項川資領發後即當擇期起行

晉督練公所之恐慌　山西　○晉省軍事總參議以姚協統鴻法補授所遺混成協統領一缺以譚振德補授已見明文其餘應裁之三總辦聞已各有位置惟以下多數人員皆惟日惴惴大有朝不保夕之勢現正各使神通紛紛運動然差額有定運動力之微薄者終恐不免淘汰也

鄂省綠營絕命期　湖北　○鄂省裁撤綠營各署兵丁差弁號房已於六月底發給一年恩餉遣散所有中協以下職官三年恩俸係按季具領刻已奉諭定於七月初發放下季恩俸後繳齊印信送部取銷令各員一律出署

※學務※

留美學生之噩耗　松江　○留美監督容揆致北京游美學務處電江蘇方生仁裕在美病故請轉知家屬云云當由保證人鄔濬之主政飛函青浦告知方氏家屬按方君滌江深通舊學兼精西文咨送出洋肄業美國芝加哥大學方冀學成專科蔚爲世用乃遽爾物化學界中人無不同聲惋惜云

杭屬又有鬧荒毀學　浙江　○湖州武康縣屬東北兩鄉民風素稱強悍以本月十七十八兩日連夜狂風大雨田禾盡沒遂於二十日糾衆至城要求勘荒哄鬧大堂并蜂擁至兩等學堂將房屋器具搗毀一空該堂本定念七開學正在豫備一切所有新購器物盡遭此刼校長林偉人君乘機逸出報告縣署急請派兵彈壓適李大令落鄉勘荒未回僅委丞典到場已成一片瓦土城內人心大亂如何了結容後探錄

湘省女學之總數　湖南　○湘省女學年來甚形發達如省城之周南隱儲衡粹以及湘潭之正德楚材瀏陽之烟峯唐氏寧鄉之周氏清嵐等校皆屬成績卓著而且學生亦甚繁夥前次學部派員來湘調查合計

全省女學已達二百餘所學生至一萬四千餘人亦可謂日有起色矣

喩紳薪金助學 江西 ◯省城自治籌辦處會辦喩紳兆蕃積有薪金二千二百餘元稟請撫憲不願收取留作公益當經自治日報社函致喩紳轉請撫憲撥助旋准撥一千元復經法政學堂函致喩紳並稟撫憲照撥一千元駐省袁州中學醫學久苦無資開辦遲遲未果聞有此欵亦擬函致喩紳轉稟撫憲准將仍存一千二百餘元如數撥助俾教育不致曠廢當能如願以償也

※實業※

接收紗布絲麻局之情形 湖北 ◯武昌紗布絲麻四局已由大維公司受頂業誌前報茲再將大維公司點收四局機件後情形述列於下大維受頂應昌雖已兩月惟因內中交葛甚多各局機件損壞者亦屬不少故兩公司再三磋商始於初六日經大維公司在通滬紗廠聘來工匠將各局機件等物一一點收清楚後將一切物件均貼大維公司封條併有巡警多名在內巡邏惟機件雖已點收而清理一切事項尙需時日始可交清日內已漸有頭緒大約七月內即可交代清楚現大維公司於四局機件頗爲愼重然其最注意者尤以紗布二局爲重因此二局最有價値也現下移賬房於布局內(先設平湖門巷口)所有夫役人等出入均非腰牌不行且司事人等更換者十居八九將來薪水伙食亦較前稍有更改藉以撙節經費繅絲一局係用女工前因天氣酷炎暫停工作今已漸涼於十四日先將該局開工以免躭延時日製蔴一局則尙待清理始可開工紗布二局多男工而少女工今大維公司則照通滬章程多用女工少用男工從前在局傭工者均令再行報名考驗男則試工藝之優劣女則視足之大小(足大者留之)往局報名者如蟻赴羶甚形踴躍日以千百計男女分時報名以免混雜女工以上午八點鐘起至十一點鐘止下午自二點鐘至四點鐘爲報名時刻大維公司股東在通滬紗廠帶來頭等男女匠頭甚多以便將來敎授工徒之用(聞以南通州人佔其多數)紗布蔴三局現正籌畫一切大約八月初間卽可開工

茶棉檢查所成立 漢口 ◯鄂督於未奉檢查棉花上諭以前准農工商部及稅務大臣咨卽飭勸業漢關二道會同商會組織驗花公會後因茶葉亦應查驗乃改名爲茶棉檢驗所現已經茶棉兩帮商人籌定常年經費舉定勸業公所商務科長胡瑞霖君爲該所總理胡君以滬上驗花公會早已成立擬於日內往滬考查上海商會之檢查辦法云

※雜記※

營官查獲盜犯 蘇州 ◯蘇省飛划第四營管帶劉振鈞哨弁鄭宜富等帶同眼線逯殿卿在蘇垣胥門外萬年橋查獲形跡可疑之客船兩隻隨卽跟蹤追至棗市橋始行設法上船盤獲匪犯周玉林王金標殷長發楊進昌四名並在船內起獲洋鎗手鎗共六桿單刀三把匕首三把舊號衣一件割有前路右翼太湖水師字樣勝袋四個火藥條數十條當票數紙當卽解送飛划統領王觀察處轉解巡防營務處稟奉蘇撫程中丞札飭營務處將各犯分發三首縣收押並將全案送交地方檢察廳起訴日昨巡防營務處已將該四犯及所獲軍裝各件一併備文移交地方檢察廳起訴矣

遞解虧款委員 蘇州 ◯河南候補知縣俞繼曾原籍江蘇丹徒前署林縣任內虧欠驛站經費菸酒等稅正雜各款銀一萬六千九百七十八兩九錢八分三釐屢經河南藩司飭催批解俞令始則置之不理繼竟挈眷潛逃已由豫撫寶中丞參革並通咨各省協拿一面飭令原籍地方官先將該革令家產查抄發封備抵日昨程中丞已據咨分飭遵照矣

亂倫案開棺覆驗之預備 松江 ◯王得庚太守在寶山縣任時眞如鎭曾有開棺驗屍重案由松府戚太守親往監察現在丹徒縣莊鏡蓉通姦勒斃其媳莊章氏一案將須開棺復驗蘇撫程雪帥以太守富於經驗札飭飛速赴省隨同現派之王旭莊觀察仁東迅赴丹徒並飭查取從前原驗眞如案之仵役以資熟手府署奉札後以太守現在寗垣爰派專足往催大約日內回郡晉省然後再赴丹徒云

調查漢陽大火之損失 湖北 ◯漢陽十六日大火已記前報茲將其損失調查如下河邊被焚之家約計數百餘戶河下被焚之船約計數千隻陳姓船戶焚斃老幼八人劉姓民家焚斃小孩一名喩姓家焚斃孕婦一名張姓家焚斃老嫗一名祝姓船戶焚斃幼女一名船戶被焚之後一切船上之民多有自行投江者其餘之不知名姓者尙不計數又米船焚去三十餘艘雜糧船焚去一百餘艘貨物船焚去二百餘艘河邊災民棚戶被焚數百餘戶漁船焚去三百餘隻油坊焚去六處河街焚燒幾盡凡上自鐵門關以下及河邊一帶盡成焦土而十七日小河上下浮屍其多如鯽經各善堂殮收十二具所浮貨物皆爲沿河小划所得惟另一巨船底上尙有黑紅皮箱三隻中皆綢緞紗羅衣褲又一隻中儲長盛川匯票一紙計銀二千兩並元寶二十支及山東賑捐巡撫憑照一紙爲某划夫所得刻已發財回籍矣

紀事

葛將軍妾

道光辛丑英師寇浙定海山陰葛將軍雲飛率師拒之力戰三晝夜援軍不至遂戰死於東嶽宮將軍有妾容止閑雅而富有膽略聞將軍死耗集他侍妾輩及殘卒數百人乘夜入英壘奪將軍屍歸葬之故里人以比明季之沈雲英汪芙生孝廉爲賦葛將軍妾歌云

舟山潮與東溟接戰血模糊留堞壘獨傳語葛營行人尙說張巡妾共道名姝越國生苧蘿村畔早知名自從嫁得浮雲壻到處相隨郤月營淸油幕底紅燈下緩帶輕裘入儁雅月明細柳喜論兵日暖長楸看走馬一朝閒府海門東歌舞聲傳畫角中不問孤軍懸渤海但思長劍倚蠻洞新聲休唱丁都護金盒牙旗多內助虎帳方吹少女風鯨波忽起蚩尤霧一軍如雪陣雲高獨鑿凶門入怒濤誰使孝侯空按劍可憐光弼竟抽刀淒涼東嶽宮前路消息傳來淚如注三千鐵甲盡蒼黃十二金釵齊縞素繡旗素鉞晝紛紛報主猶來豈顧勛已誓此身拚一死頓教作氣動三軍馬蹄濺盡胭脂血戰苦綠沉槍欲折歸元先軫面如生殺賊龐娥心似鐵一從巾幗戰場行雌霓翻成貫日明不負將軍能報國居然女子也知兵歸來腸斷轅門柳犀鎧龍旗亦何有不作孤城李侃妻尙留遺恨韓家婦還鄉著取舊時裳粉黛弓刀盡可傷風雨曹娥江上住夜深還夢舊沙場按將軍諡壯節妾亦山陰人惜其姓氏已不可考矣

譯叢

近聞徐家匯天文臺預報本年九月朔日(即西歷十月二十二號)爲日蝕之期中國境內可見不全體之蝕西藏吐番靑海太平洋東南部澳洲等處皆見全體之蝕在上海境內所見者則上午十點鐘一分六秒始蝕十一點二十五分大蝕十二點五十二分八秒旣蝕蝕形之大小佔太陽全體對徑百分之二十二分而其初蝕在太陽圓體西邊之十六度二十三分又在北邊之四十五度十分退蝕在太陽圓體東北邊十九度五十二分云

聲明戴與九即齡昌串子避匿遂其賴債緣由

閏十五日報登一節令人噴飯余向在二馬路開設童源盛火腿號二十餘年同業中素稱信義緣去秋七月間同鄉戴日永戴主璣章清向余再三商懇挪移銀洋念鄉業之誼義難推却先後挪借去洋一千四百元有憑摺簿日永號圖章爲據其利載明五月八釐七月一分可謂情義讓盡非謂牟利也自借至今六月間章清之父戴齡昌蓄心不良意圖吞賴自去冬回金華原籍定購貨色返申日事揮霍不知蕩費幾何私藏若干今見余日緊一日追索借款前日忽赴上海縣控子忤逆奉田邑尊批斥而齡昌計不得遂捏造無稽之惡言子與同業童文彩朋串圖詐於六月十八日私竊日永店內圖章逃逆等語情同狂犬嘖嘖噬人殊不知天理人心公論難逃借洋必還豈能登報即作抵制吞賴耶況余賢與否同業共知不若戴齡昌有綽號倒担豈廢之美名因伊刁詐百出素無信義雖年逾天命日仍專事花天酒地余見報後本不屑與辯借欠虛實已稟控法公堂自有賢長官主裁追繳惟此報攸關名譽茲約略辯別是白登報剖明以免疑竇此佈

童源盛號主人童文彩即鑾金白

B3662

新高陞棧 擴充房間 特別改良 並聲明改旅館廣告

啓者敝棧開設上洋寶善街中歷有年所素蒙紳商學界歡迎第以房屋太促每嫌人滿之憾有負諸君惠顧之雅敝主人徒增抱歉故特商諸房主並與左右鄰居酬商於原址拓開寬大房屋加意裝修增添頭等官房並備鐵床被褥多闢窗戶以透空氣敝主人竭力整頓凡於衛生有益者莫不加意考究以圖完善而期永久至於招待之竭誠茶房伺候之周到呼應靈便等事尤其餘事如蒙各界諸君惠顧當不河漢斯言焉

寶善街新高陞旅館經理趙子蘭敬告

B3661

延豐仁壽保險儲蓄公司廣告

本公司總行設在天津成立以來甚爲發達茲因推廣營業起見經已照章立成永豐有限公司備足資本銀二十萬元存貯東方滙理銀行所收會金保費均放於該銀行入會者同時受保不必醫生驗視惟本公司擔任保護利益甚大欲知詳細章程者請至法租界外洋涇浜二號本公司取閱可也

財政總局 百利　總辦 龍仁　副總辦 馬利孫　經理 蔡鏞福 潘維周

442C

遺失提單

今遺失閏六月十七日廣濟船由烟台進口第十一號提單一只計Lce繭綢二件該單因昨遺失當向招商局掛失作爲廢紙恐未週知特此聲明

恒祥同啟

B3660

勸君常服 可辟鼠疫

凡購樣包小包一元以上者送中包賽銀匣一只購中包一元以上者另送小包二袋

華產 精造

家家案上必備之金丹

行旅囊中應有之珍品

凡我同胞請各試用

注重衛生社會必需品

華產之秘寶

南京陸軍軍醫官

慈惠醫院院長

醫學博士張修爵鑒定

商標註冊

治瘟避疫之奇兵

急救痧之上將

實業界挽回利權品之一

口中香品 清醒丸

總發行所 上海光華堂藥局

價目 整包五分 小包一錢 中包二錢五分 中包內附賽銀葯匣一只

清志醒神開胸暢快開口喉清香

無病者服三粒芬芳撲鼻 初病者服四五粒 重病者服十粒至二十粒 凡夏秋各種時疫急痧常服永不沾染 其一切效能詳列包內仿單 顧者注意

上海四馬路惠福里底

效力

嘔惡 吐瀉 痢疾 腹脹 頭暈 氣悶 口臭 胃痛 吞酸 肚痛 傷食 傷氣 中寒 中暑 解醉 暈船

藥界之大王

包內丸數樣包卅五粒小包八十粒中包二百四十粒遠埠託局函購原班回件保無損失如蒙各埠各京廣貨舖各發熱誠共相維持願爲經售者亦可函批格外優待各埠各藥房各京廣雜貨舖均有經售

總發行所上海四馬路老巡捕房東首惠福里三衖三家光華堂

B3668

敬謝普興濟戒烟局

鄙人素來體弱多病初服芙蓉膏覺有效驗成癮之後十數年矣現値禁烟時代且此物爲非養人之品立志戒除苦不得藥今幸法界小北門對興里二弄十二號普興濟戒烟局彭振先先生精製藥水援救同胞鄙人服藥數天居然脫離苦海現已健飯力强心感之餘特此鳴謝幷爲天下有是癖者勸

壽源號主俞兆謹啓

B3649

空氣丸

預約券

奶酸顆

主治

收新鮮空氣壓成流質製之成丸名曰空氣丸救護一切肺病日服此丸一二粒如日在花園中游玩得受新鮮空氣一般令人神清氣爽永無疾病

肺癆肺癰	肺炎肺風	氣鬱氣急	氣閉氣喘
痰喘痰嗽	痰涎痰塞	傷風咳嗆	五勞七傷
心悸怔忡	煩躁脹悶	婦女憂鬱	氣阻氣悶
肝胃氣痛	氣痞氣塊	經痛經閉	五色帶下

此二藥為泰西近代養身之至寶中國向所未有之良藥本藥房擬轉運來華以益同胞惟製法極難出品甚緩故定貨無多一經到滬照價出售凡我同胞之講求衛生者請速購預約券不可失此便宜機會

上海三馬路中法大藥房

主治

採含有有益微生蟲之奶酸鍊成定質製之為顆名曰奶酸顆能袪除人身腐敗之微生蟲得免種種疾病凡患損症弱症服之立起

腎水虧耗	精力薄弱	腦氣不足	血液不充
面目枯槁	形容憔悴	陽氣不振	陰分不足
手腕無力	提物作抖	脚痿脚軟	不能步履
頭暈腦脹	胃不消化	心神散亂	臥不成寐
四肢畏冷	耳聾耳鳴	未老髮白	高年乏嗣
童癆奶癆	色癆血癆	血枯帶崩	經前經後
氣臌水臌	肝膨食積		

B 3625

華興廠儉柴爐廣告

用松柴拾二兩足矣厨間潔淨舟車可帶喬遷活動可移此爐用煉熟鐵板造成堅固玲瓏連飯鍋菜鑊湯鍋水壺一應全套分大小六種大號可煮四五拾人二號三拾餘人三號念餘人四號拾餘人五號拾一二人六號八九人

夫爲人生七事爲宗旨要需者糧食爲佳品次用者燒柴爲大宗本主人注視商號厨房用磚灶傷柴未免可惜昔年在粵東佛山鎮創做多年去秋到上海五馬路中分設華興鐵廠自造儉柴爐各公館商號購用過無不讚美精益求精烹煮快速最奇最妙拾五六人飯祇 仕商賜顧者請至五馬路中認明華興廠庶不有悞

B666

驗製 哮喘氣急丹

一病經十載　無殊受慘刑　何家龍府藥　枯木頓回春　附近假冒　須認明五開間門面

神驗鐵據

[illegible]過勞壯年又不慎衛生致患哮喘氣急遇節必發醫家謂肺主出氣腎主納氣病係腎虧感寒邪所致投以[illegible]僵臥如尸累月不已滬上馳名妙藥服食殆徧祈死不得自厭餘生去秋偶感風寒宿病又發危險異常諸醫望而卻步忽得[illegible]表兄[illegible]述及上海盆湯衖寧波路口五開間門面盛氏獨香康製哮喘氣急仙丹靈驗昭著渠亦親見[illegible]家中備有餘藥一大瓶贈我僕已昏沈不知幸二小兒急借往取來用薑湯送服三次當日略覺安善一面郵局匯洋五元購辦一料一面將餘藥次第送服睡中稍有微汗醒後痰涎減許三日之間呼吸舒暢竟得起身行步星期幾度未見再萌一種感激欣喜之忱未可言狀特先登報以誌神驗鐵據容[illegible]踵門泥首○附近一開間假冒須知丸藥非他物可比若購僞藥貽害非淺須格外小心進盆湯衖過椿業會館寧波路口五開間門面方是的真

湖州府城隍廟前郭修身誌　購者或至製藥所仍在上海北京路根德里內亦可

B33'8

通商銀行告白

本銀行現奉 欽派督辦大臣盛宮保奏設督辦江皖振務公所以上海通商銀行爲分所以後各省振捐一律責行仿照江皖收捐凡封典銜翎建坊及十成實監七項常捐捐免保舉補班留省均可報捐更可報效奏獎實官以六個月爲限此乃特別獎勵限期急促諸君有志顯揚志在仕途者請速臨本銀行面議爲盼

B3383

痔瘡內服灵丹

廣東彭壽堂獨秘珍珠熊膽人參蘆薈三十六種化痔丸每盒雙料二元單料一元如用雙料取效更速外用痔瘡妙藥可保永遠不發一試便知

此丸能治三十六種痔瘡無論生管成漏破孔穿腸膿血淋漓痛不可忍服之立刻止痛消管生肌四圍連根脫落完好如初妙在攻補並進故愈後非但不發且身體轉弱爲強凡醫藥不能見效連服三盒無不全愈也

痔瘡外治妙藥

痔瘡雖仗內消然得妙藥外治根可永絕本堂始創真熊膽珍珠外治妙藥專治一切惡痔搽之立刻定痛消管除毒止膿雖十年廿年之痔一經試用其患若失倘內服外治不過數日根除屢試皆效大瓶四元小二元雙料加倍取效尤速廣東彭壽堂鋪分上海拋球場南首河南路三層樓七號洋房亦有上海縣禁止假冒告示爲記●各省函購必須由郵局另函通知爲妥

B3512

上海匯豐銀行及虹口分行廣告

啓者本行收足資本洋一千五百萬元公積英金值洋一千五百萬元又銀洋一千六百廿五萬元共合洋三千一百廿五萬元另議定備用股本洋一千五百萬元總行開設在香港分行在倫敦厦門暹邏[illegible]孟買加拉吉打古隆北廣東福州德國漢口愛巴軸化神戸古喇喇伯長崎[illegible]法國實位夾呂宋紐約[illegible]西貢舊金山新加坡[illegible]天津北京橫濱凡上海行與各商往來存本行之銀每日結賬者其息照長年二厘存至廿萬兩爲止存一年者其息照長年四厘算存六個月者其息照長年三厘半算存三個月者其息照長年二厘算其現下所執五厘息一年期存單滿期轉新單者仍照五厘息算代付本埠匯票並辦理銀行一切應辦事宜匯票可以匯至倫敦歐洲印度新舊金山美國中國東洋等處大通商碼頭特此佈聞

宣統三年二月初八日

C418

東亞皇后雪茄烟公司廣告

啓者本公司開設上洋十餘載專製辦各種呂宋雪茄烟久已馳名膾炙人口毋庸贅言價廉物美 仕商賜顧者請至虹口西華德路三十三三十四號門牌或請至五馬路茂和經理處亦可

茂和洋行謹啓

C434

沈製 生髮膠

如枯木逢春發

八壽醫藥室主人台鑒僕去秋進京引見道出滬江躬到貴醫室購歸生髮膏六瓶旋被友人讓去一半緣室人產後大病脫髮將已禿頂因之不敷收效繼託上海匯豐銀行帳房志廉舍弟續購六瓶用後漸漸發生自入春以來蓬蓬勃勃生機暢甚較之未脫時更增倍蓰寶生髮膠之靈驗如枯木之逢春令人感激之至今有敝親同病委辦六瓶茲由郵局匯洋三元從速寄回俾可同還本相則感德尤深矣 下略 廣西試用道馬吉人頓首○認明藍龍商標售價每瓶半元每料六瓶洋二元五角 上海英大馬路中進盆湯衖約十餘家集益里二衖對面第二百廿五號門牌八壽醫藥室抄錄閏月十四日郵政局來原信裱成屏條張挂門口人人可看外埠由郵局購各藥均有寄售

B3334

寶泰祥洋貨號聲明

謹啓者本號開始至今以將四載連年稍有開支近因時局艱難百物昂貴以致去年生意減折開銷浩大難免虧折故今正邀請各股東會議欲求真謀奈各東均未賜教予等意欲堅守維持詎奈獨木難掌端節後仍請各股東會議原無明策不得已而於六月初旬奉告各東將店閉歇詎諸東置之度外然店內一切開銷無籌故於閏月中相請各上項存戶予等諸力懇商承蒙各戶原宥認虧是以將店中貨物生財全盤折價諸款清訖所有前出新舊股票股摺一概作廢或有小號圖章以及票據等件在外概不作憑特登申新兩報三天此佈

虞廷韶　王雲拔

B3652

英美租界醬酒同業公鑒

敬啓者前因工部局倍加酒捐一事當邀同業集議將商業凋敝力實不逮情形具禀道憲暨會審公堂並工部局荷蒙道憲體恤商艱批示照會領袖總領事轉飭工部局免予加捐等論鄙等又經迭次叩謁工部局總辦面陳商業苦衷請免加收等情業奉工部局總辦諭俟西歷下月一號再行會議解决商減等因鄙等誠恐同業諸君未及周知爲特登報謹告靜候商減以安生業此佈

朱厚甫　楊仁真　華雲飛　仝啓

B3651

介紹西醫

遊美畢業醫學博士陳先生仲篪前曾就廣東醫院之聘于丙午年入都應試得列優等現充江海北關醫官先生懸壺滬上多年其醫術之神久已彰彰在人耳目毋容贅說鄙人等屢感先生之惠故每欲介紹戚友惟當此市面蕭條之際診費未免難持鄙人等特商允先生定收門診費洋一元出診費洋五元以期同受健康之福門診時間上午十點至十二點止下午二點至四點止寓三馬路外國墳山東首朝宗坊對門

葉明齋　方選青　方叔蘅　王西星　同啓

3602

善治耳聾

上海河南路廣東彭壽堂真正第一家始得異法即愈耳聾丸○立服立愈○假冒甚多○購者宜慎○順氣化痰止咳丸每瓶一角半大瓶一元

凡患耳聾皆因腎水下虧相火上炎或鬱火傷肝以致耳聾目昏視聽不靈皆因陰虧陽僭而其病原尤在氣虧血脈不能流通呼吸不能靈動氣逆則虛火向上故有耳鳴耳脹耳聾耳痛言語不聞等症本堂起首創製異傳秘方加工精製是丸專治一切耳內之症無論男女老少兩耳重聽雖二三十年老症服之立見奇效轉聾爲聰補真陰生津液攝納浮陽除濕熱虛熱重者三大盒斷根輕者一大盒全愈妙在神清氣爽身強體健永無復發之患真乃天下治耳聾之第一奇藥也虛言欺人罪我惟天每盒四元中盒二元小盒一元雙料加倍取效更速如兩耳挖損受傷常流膿水另搽珠黃吹耳散即愈每瓶洋五角雙料一元鋪分上海拋球場南首河南路七號洋房廣東彭壽堂內懸上海縣告示爲記近多冒名仿售幸勿受愚各埠托辦必須由郵局另函通知爲禱○郵票不收

B3332

上海殺案 繪圖徐仲魯新小說出現

徐仲魯謀殺潘潤生一案世人第知徐之凶殘惡毒尙不知俞某[illegible]道業奸險僻就奸情潤生僥倖孤雛惡緣斯遭惡報其事跡既曲折離奇交際悉狡猾奸巧致釀成此種怪劇本社爰將此案之源源本本一切事實旁搜博采詳而且確編成章回小說二十四回洋裝兩冊價洋三角即日出版　閱者當必先覩爲快焉　總發行棋盤街鴻文書局四馬路益新書莊

勝家縫紉女學校招生

宗旨　在使婦女能做家中應用衣服兼教機器繡花以省人工時日

學級　分縫紉及刺繡兩科

縫紉科　分普通及高等兩班

學費　縫紉科　全日每三個月九元　半日每六個月十二元　刺繡科　全日每三個月十五元　半日每六個月二十元　進校之日繳足

膳宿費　每月七元　午膳二元

修業期　全日每班三個月　半日每班六個月

年齡　十四歲以上品行端正者爲合格

時間　上午十點鐘至十二點鐘　下午兩點鐘至四點鐘

校址　上海美界海甯路東首A字念一號洋房

開課　七月初一日

B3655

新到

可倫布廠改良留聲機器戲片

敝行新到馬蹄牌留聲機器戲片較前格外精美製造各省超等名角內廷供奉所唱京都梆子崑腔灘簧小曲時調大鼓洋樂嬉笑歌舞等皆聲音洪亮幷製之堅固久用無傷貴客愛顧曲者請駕臨小行試聽不取分文如蒙零躉批發格外克己以廣招徠

上海總經理處認明博物院路二十二號門牌老晉隆洋行啟　分售處大馬路惟一新號

青州水門汀

青州水門汀有限公司所出之水門汀為東方最上之品素為香港政府所信用用以製造陰溝管避火磚避火泥及瓦片等物堅美無匹近者新牌疊出每易魚目混珠貴商賜顧幸新認明牌號向圓明園路入號新旗昌洋行議價購辦欲知用法詳情者本行亦可奉告

新旗昌洋行謹啓

日光鐵丸總發行所月光鐵丸

上海三馬路中法大藥房

血為婦女養命之本根鐵為人身補血之要素此月光鐵丸中含純淨鐵質最宜婦女補血之用凡患閉經痛經倒經血崩血漏五色帶下以及血枯多病久不孕育或產前產後各要症日服此丸兩次每次二粒自能收調經種子百病消除之效

○價目每瓶一元二角　每打十二元　每十打一百元

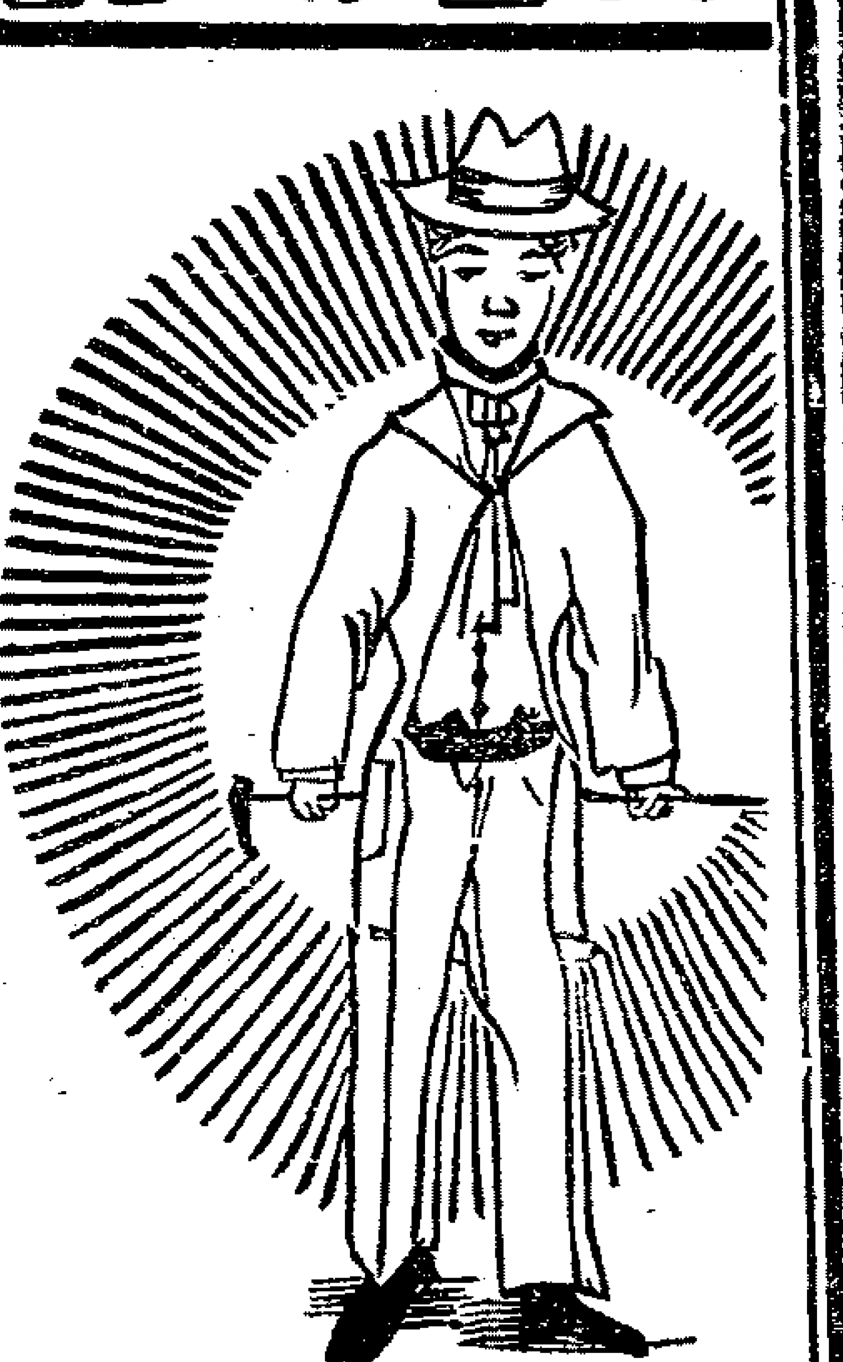

日光鐵丸有補血開胃理氣保腎之奇效凡患氣血不足腎經虧弱以及胃家失調肺家受損諸症每日早晚服此丸兩次每次二粒三五日間必收功效且常服之有却病延年益精種子等偉大能力諸君不信請嘗試之

價目　每瓶一元二角　每打十二元　每十打一百元

新到最新新戲片

廣東特等藝員唱雙面片

本公司聘請環球中外戲片昔年調風行中外久已馳名現下更加改良製造最新之廣東戲片不但單面可唱且可兩面可唱聲調清雅物質精美久唱不敗一舉兩得誠為世界最利便之無上妙品刻已到埠請各界諸公幸乞早臨惠賜為幸

謀得利公司啓

大英輪船公司

今有堅固快輪船名柯厘烟杜准七月初七日禮拜三上午開行往門司神戶橫濱等埠貴客如欲裝貨搭客請至黃浦灘廿四號本公司帳房面議船泊怡和華順碼頭上落利便自後每隔二禮拜開往一次並搭客往橫濱者有特別利益可在神戶轉搭火車直到橫濱不再加收火車費特此奉佈

(存摺作廢)

如意記存在本號洋五百元當時出立息摺為憑摺被竊該記已故其父禀請江寧縣立案飭保提去存洋本息本號如數付清特登申新兩報聲明此摺作廢

南京寶慶銀樓白

(存摺被竊)

余女有洋五百元存在南京寶慶銀樓生息因女故該摺被竊已向該樓掛失立案禀請提回本息望中外各商號如遇此摺切勿收用特登申新二報聲明作廢

龔玉山謹白

(日本郵船開往大連灣)

本公司經理南滿洲鐵道會社之西京丸每逢禮拜四神戶丸禮拜日一准開往大連灣並由火車接運滿洲內地各處船身修固水腳公道客位潔淨應酬周到各寶號欲裝貨搭客務祈光臨為幸

日本郵船會社廣告

世界著名之藥當發起時人亟不之異迨後功效卓著各界稱揚始知守田寶丹乃細考其貴重藥材實爲寶丹中獨一無二之珍品也至其性質純正氣味和平功用之宏効驗之捷屢蒙賜顧者爭相讚賞[illegible][illegible]房名譽何過之此丹四季宜服無不應手販効至於夏令爲用尤宏凡重衛身之士不論居家行旅誠爲必備之寶丹也○定價六角○四角五分○二角四分○一角二分

代售經理處　上海英界河南路　東亞公司書藥局

代售經理處　上海虹口西華德路　濟生堂大藥房

八稜鏡商標及大日本守田寶丹

近來往往有無恥影射之徒希圖漁利假冒其多藥品美惡關係存亡賜顧諸君新認明東京市池之端仲町二十七號所有地守田治兵衛字樣併請注意

商標內裝寶丹之盒非用錫盒是輕銀之盒隨買之際祈認明內盒印鑄之商標字樣爲記庶不致悞

金市

閏六月廿三日收盤金價

現貨標金	四百十兩零五錢
足赤條金	四百十七兩五錢
沙金合赤	四百十九兩五錢

錢市

廿三日北市銀拆及銀銅元錢價

龍洋	七錢四分五厘六二五
英洋	七錢四分九厘
本洋	九錢
小洋	六錢五分五厘七五
銀拆	五分
洋找	七錢四分四厘
錢錢	一千文
大牌	一千二百文
銅元	一百七十三千六百文
市錢	一百五十二千文

股票

閏六月廿三日上海股票現盤市價如左

藍格志	買	八十八兩
上海紗	賣	五十六兩
生架棘	買	二兩
電車	買	五十一兩五錢
自來水	賣	三百八十三兩

閏六月廿三日進口輪船禮拜四

甬興	輪船	由寧波	寧紹公司
江天	又	由寧波	招商總局
和生	又	由膠州	怡和洋行
大臣	又	由膠州	亨寶公司
隆和	又	由長江	怡和洋行
大通	又	由長江	太古公司
美利	又	由長江	美最時行
大福丸	又	由長江	日清公司
桂林	又	由汕頭	太古公司
公平	又	由烟台	招商總局

閏六月廿四日出口輪船禮拜五

品財丸	輪船	開往長崎海參威	義勇隊公司
泰順	又	開往香港粵省	招商總局
普濟	輪船	開往寧波溫州	招商總局
德和	又	開往長江	怡和洋行
大通	又	晚往長江	太古公司
奉天	又	晚往威海烟台天津	太古公司
雲南	又	開往厦門汕頭	太古公司
北京	又	晚往寧波	太古公司
財生	又	開往汕頭香港廣東	怡和洋行
桂林	又	晚往牛莊	太古公司
漳州	又	晚往安東	太古公司

閏六月廿五日出口輪船禮拜六

博愛丸	輪船	早五點鐘開往長崎門司神戶橫濱等埠	郵船會社
大福丸	又	開往長江	日清公司
大臣	又	開往青島、連天津	亨寶公司
圖南	又	開往牛莊	招商總局
臨安	又	晚往香港廣東	太古公司
鄱陽	又	晚往長江	太古公司
樂生	又	開往膠州牛莊	怡和洋行

閏六月廿六日出口輪船禮拜

阿波丸	輪船	早五點半鐘開往門司神戶四日市清水橫濱等埠	郵船會社
神戶丸	又	早六點鐘開往大連灣等埠	郵船會社
江孚	又	開往長江	招商總局
美利	又	開往長江	美最時行
開平	又	開往秦皇島	開平公司

閏六月廿八日出口輪船禮拜二

筑后丸	輪船	早九點鐘開往長崎門司神戶橫濱等埠	郵船會社

閏六月廿九日出口輪船禮拜三

溫州	輪船	晚往仁川	太古公司

大清宣統三年辛亥
閏六月廿四日三張

申報第二張

西歷千九百十一年
八月十八號禮拜五

包愈 口臭仙丹 蓋世無双

凡人痰火內熱胃經虛火上升口臭之氣令人生厭或飲酒吃烟或喜啗牛羊魚腥韭蒜蔥等津液膠膩積污留黑口必臭而難聞本主人新發明口臭立愈沁香片採取新鮮薄荷二十一味用化學法提精去渣製鍊美備味甜而清香男女相宜能滋真陰以行水降虛火去胃熱胃火熄則痰涎自除津液清則兩頰生香誠是固齒衛生之金丹矣每大箱一元每打十元小箱減半批發有特別利益遠埠郵政局妥上海山西路即盆湯衖大街八壽寶藥室主人徐年氏督製

B3383

上海萃豐綢緞衣莊翻新奇樣巧製新衣廣告

本莊向在棋盤街南首始創四十餘年專做綢緞四時男女衣服選製蘇杭名機定織上等金銀庫緞摹本寧綢羅紗綾羅花素緞緞顧繡朝服蟒袍別出翻新巧製各種異樣衣服並聘優等鑲工好手精造一切顏色定貨以副●貴客賜顧歡迎九關雅緻耐用價物較前廉美克己本主人不惜重資每赴京師採辦各種細毛皮貨早荷●仕商嘉許咸稱價值之公道京貨物之已業環球洞悉毋庸贅述如蒙試顧認明本莊請移玉趾至棋盤街北首平和里口高大洋房不誤○電話一千九百六十八號

裕祥當滿衣出售貨價不合退貨還洋 英大馬路石路口

B3384

寶塔牌水門汀

湖北水泥廠 商標 PORTLAND CEMENT HUPEH CEMENT WORKS

本廠所出寶塔牌水泥(即水門汀)中外商人咸樂購用前已詳載各報無庸贅述現經上海英工部局暨上海工程總會各洋員一再試驗推爲亞東第一等貨色實在外國貨之上有切實憑據公論所在聲價日高幷蒙 郵傳部札行各省鐵路一律購用敬告吾國同胞如需用水泥當購中國自出之貨挽回利權而塞漏巵如蒙 賜顧無不克已 謹此佈告

分銷處
蘇州 全昌號 東三省 怡大洋行 長沙 禮和洋行
金衢嚴 公記 杭州 清泰第二旅館 溫州 胡甸蓀
青島 衞里洋行 鎮江 瑞記洋行

本廠總批發所設在 上海中旺街二百念一號電話三四三一 漢口河街昌平里第一家電話一百七十六

愛理士紅衣補丸

治愈體氣素弱久患痰疾承鎮江焦砲台李君省庵惠來玉照謝書

震寰寄 藥廠雅鑒鄙人體氣素弱兼患痰疾久治未痊去年典兵焦臺深恐以積弱之身難膺重任旋聞 貴藥廠所售愛理士紅衣補丸有轉弱爲強之功特購服四瓶其病若失精神倍健足徵 貴藥廠心存利濟強我黃魂感佩之餘謹書數語以告同胞附上照片並希惠存敬頌 時祉 鎮江焦山礮臺省庵李亮頓首

每瓶補丸四十粒價洋一元二角 每六瓶價洋六元

各埠藥房商店均有發售倘內地無從購買請函至上海四川路一百十七號震寰藥廠購辦即日回件郵費不加

B
3647

※本埠新聞※

高等審判廳之基礎

○滬南江蘇海運滬局奉上台飭改建高等審判廳曾經江蘇提法司蒞滬偕同上海縣田大令履勘該局地址繪圖詳請督撫憲核議以便開工茲又奉上台查得海運局向有餘地甚多且局前空地現俱蓋造民房爰札飭本縣田大令勘丈實數詳報等因昨日午前帶同亭耆人等赴局立傳二十三鋪地甲錢德詰明局前共有店戶幾家房屋基地共有若干然後命亭耆詳加復丈將局西乾昌槽坊棧地基一併劃入即行繪圖俟再申報上台請示後即行籌欵興工

公立醫院總理之報告

○頃據沈仲禮觀察通告云此次本埠發見鼠疫來勢猛烈往往染疫之後毒氣內陷竄入心苞即至不救本院經已分派醫員按段查驗且幸各病人一經染疫即自來報告本院盡力調治有極危險之疫症五人竟慶回生並如法消毒尚未滋蔓現已**四日無疫**漸臻平靖鄙人惟有專心一致竭力防範期保上海仍爲無疫口岸以仰副同胞之望是以上海道移請總理閘北臨時防疫所一事現已力辭俾免顧此失彼叢脞貽誤查疫症初起即覺頭痛眼白之上周佈紅筋腋間及腿灣等處起核脹痛**即係鼠疫**務望速來診治凡住居英美租界者請至北京路偸雞橋公立分醫院其住居法租界者請至徐家匯福開森路中國防疫醫院或先打一千零七十九號電話通知公立分醫院即行派人前往看視務冀疫癘肅清永保公安曷勝盼切

派醫查疫之熱心

○上海醫院及總董李鍾珏函致一路一區德區長云敬啓者連日間有暑天瘟病發現恐混亂鼠疫特請南市防疫醫院醫生前往調查並勸各戶宜守新法衛生每天不拘上午下午醫生先到貴區請派人隨往保護是禱德區長轉致二三四五各區自明日起如醫院醫生前往各段挨戶調查須派巡警隨同保護不可操切云云

梟黨戰勝鹽捕營

○蘇浙鹽捕營總統洪鷺汀觀察聞浦東有大帮私鹽出口密令淺水兵輪張統領前往巡緝本月十九日張統領乘坐仁勇兵艦巡至閔行適有綫民報稱已決梟酋**凌得勝**餘黨顧耀生顧得山陶子裕李友堂丁鳳祥小丫頭張桂卿吳阿秋等載私鹽十三船梟匪約七八十名洋鎗約數十枝不日即將出口昭武巡艦艦長周維屏業已帶兵三四名先往密探張統領聞此信息即擬展輪前往勦捕而該處四圍均係小港兵輪不能駛入遂飭仁勇帮帶李體莊雇小糯船一隻帶兵兩名前去察看形勢行至顧家槽坊橋下見有梟船三隻約二十餘人將周艦長及探兵綫民圍住各匪見兵丁頭戴昭武軍帽欲爲凌得勝報仇蓋凌得勝係去年昭武艦長林鵬所擒也匪首顧耀生首先拔刀仁勇兵丁張得發以刀相拒**兵匪兩刀**均經**劈斷**張得發即以**斷刀斬傷顧匪**手膀三處始乘勢退至空闊地方各匪**開鎗**拒捕官兵亦開鎗轟擊當**擊斃匪目**吳阿秋一名後來之梟船聞前面鎗聲甚急飛駛前來開槍相助官兵伏於蘆葦之中且擊且退而四面皆係絕地始各浮水退回官兵均有微傷惟**周艦長暨探兵綫民至今尚無下落**能否生還殊難懸揣也

駐廨西捕之能力

○公共公廨差夥向榮曾向王正勳索取保費洋三元經孫襄讞會同英翰副領事訊明判送上海縣禁錮兩禮拜嗣因駐廨五十八號西捕以該差夥解縣時並未聲請捕房派捕護送且查向例如有差役索詐等事一經公堂訊實自應發押捕房此次押縣署有違定章曾將解案單呈請改判孫襄讞以案經定斷未便更易飭照原斷辦理在案茲悉捕房以此事關係權限業由麥代總巡轉請英領要求公廨寶讞員仍將向榮帶回再行訊核不識寶讞員能准如所請否

又據城內訪員報告云公廨差夥向榮因向李永泉勒索保費經孫襄讞判送上海縣押十四天當時陪審之英副領事未經允可且爲捕房查知以該差夥業已革退與租界居民無異既已判定應歸捕房管押是以商由寶子觀大令派差到縣請將向榮帶回田大令以既是公廨差夥又在租界犯事自應仍交來差帶回聽候押辦特飭値差至押所將向榮帶出交差帶去

承襄讞不怕說大話

○縣署襄讞承明府審訊王家訐控告關書一案標判堂諭云案關商人控告關書舞弊即所控不實該商亦不至收押其所以收押者係該商之自取亦不過稍平該商橫戾不平之氣耳該商知之否即該商所裝之乾繭欲照鮮繭則例科稅朦混取巧是商人慣技今既訊明猶敢不知自錯咆哮公堂不服交差且言此處不能辦我要辦非撫台不可等語該商反躬自問是何人物而敢出言不遜如此耶今本委格外從寬准予省釋趕將宣統元年四月內所欠千繭稅銀一百十八千四百二十九文六毫如數逕繳靖江縣代求道憲免予究辦并具限狀附卷

羅道台兼署正律法官

○南洋副律法官羅誠伯觀察辦理交涉案爲上游倚重現因正律法官丑文請假赴牯牛嶺避暑由滬道禀請江督派員署理昨江督已札行副律法官羅道兼署札云據上海劉道禀稱

正律法官担文請假赴牯牛嶺避暑假期在一月以外照續訂合同第二條應委員署理查現在担文請假既須一月以外方能回滬其正律法官應辦事宜自應由副律法官羅道貞意暫行兼署合就札委札到該副律法官即便遵照

匿名信幾釀巨案 ○一路五區汪巡官函送李修其吳立生二名又揑名信一封到一路分局稱於本月二十日接到匿名信一封內開白衣庵西首趙春和家東廂房內住有李修其並吳立生徐寶生等於本月十三夜在火車路謀財害命得洋一千五百元打籫表一只皮箱一只於夜十一點時取到家內等語據此區官當飭巡官率同調查戶口巡長並該處地甲前往不動聲色以查戶口爲名果見該屋內有吳立生並同居趙有才沈渭淸等匿名不報及經盤詰始尙支吾繼反抵抗卽將李修其吳立生並同居趙有才沈渭淸帶區訊據趙有才供稱與李同居有四年之久李失業已久吳立生乃李之母舅今晨有人來喚李修其口稱寶生喚你並附耳密語且有取洋之言餘不知情旋據同居沈渭淸供同李修其供十三夜回家甚遲有之並無徐寶生其人詰問再三堅不承認卽傳趙有才面質李始支吾供認係王伯生並非徐寶生此人住火車碼頭海寧路一千七百五十七號今早令人來喚有地皮事是實質之吳立生供詞含糊等情查李修其調查戶口不報可疑一也既有寶生其人與匿名信所指相符而李修其諱莫如深堅稱今日並未有人喚我及經對質始供係王伯生其中顯有別情可疑二也既無恒業日日早出晚歸所幹何事可疑三也在該處居有十餘年之久何無一人出爲作保可疑四也有此數疑案關重大理應將李吳解請訊核等情區長接函後立派長警到彼密查問及左右鄰居徐兆奎杭州人扇業翁觀祥寗波人洋貨生意卜榮福南京人珠玉業趙春和絹作朱華興做小工均稱李修其自庚子年在此居住已有十餘年素來誠實可靠並不爲匪云云又有長利保險行投函到局略謂於二十二日由一路五區移送李秀起卽修其吳立生二人但李之爲人素來安分營業向無放蕩情事在儆行保險帳房作夥請爲保釋等情區長飭甲將各鄰傳案具結作保始准開釋

西人之看站籠勢 ○前十數日城內外喧傳縣署接有江蘇僧教育會來函請將謀財害命之僧人眞修迅爲站斃以儆其餘之說於是男女老幼至署前觀看者絡繹不絕日來稍爲稀少詎昨日午後五點二十三分鐘時突有二西人一名泰克老係中國康寗人壽保險公司總理其一未詳姓氏一華人季樹聲字舉元直隸天津縣人亦在該公司爲業同至縣署欲看站籠並携帶照相機具管鎖人施老虎欲向該西人索取酒資事爲內署得悉立飭值差將施看管一面向西人道歉並謂縣署並無站斃僧人之舉西人始行辭別然署中圍而觀者已不下數百人並聞某副領事亦有函到縣詢問有無站籠之事已由田大令函復謂係謠傳云

輪船遭風之危機 ○招商局江孚輪船於十七日由滬開抵蕪湖當時因有大風斷纜走錨今猶擱淺對岸江新輪船翌日開抵該處卽爲之竭力設法費時兩點鐘卒難得手後將該船貨物卸至小船所有搭客及所剩貨物悉由江新輪船載至漢口江寬輪船亦因大風船身受傷惟幸尙無大碍仍能行駛云

故違定章之莫主意 ○糞夫與巡警衝突一案迭次由上海縣暨一路分局出示曉諭限以淸晨十時爲止逾限不准挑糞詎仍陽奉陰違經田大令查悉內有董錦庭張長明宣雲林錫威林沈招福吳康之吳絞之吳受之等八人不無從中唆使情事特派差王慶前往立提董等到案訊詰現悉除吳受之患病不到外董錦庭等七人已由該差提集於昨日稟解矣

洋工司與華經理之糾葛 ○耀徐玻璃公司洋工程司韋司樂近與華經理因帳欵糾葛控由該管領事照請會審公廨飭傳訊理茲經寶讞員查得該公司分寓滬南准卽轉咨自治公所移傳去後茲准函復飭據該經理具略到所聲稱韋工程司所管之爽爐預計每日出貨一萬餘後僅能出五千餘且有別項糾葛已移請滬道酌核辦理等語本公所查該公司係是奏辦且已略陳道憲未便遽傳應請再備照會到所以憑轉行見復核辦仍希裁奪云云不識寶讞員若何處置也

美博士議授盲人教育 ○傳蘭雅博士近日在滬議集捐資創設學堂一所專教中國盲人傳君除捐助巨欵外並以江灣基地一方捐充校址傳君今赴美國調查教授盲生最新之法回華後擬赴漢口福州調查一切今已得同志贊成者數人一俟傳君回華卽可開辦

公餘夜課推廣學額 ○南市大東門外中篾竹街公餘學社事務所附設中英夜課向由鄧君源和袁君頌豐公共組織創辦以來迄今五載今春鄧君因另有要務告退課事歸袁君獨辦茲袁君於本年下學期重行整頓推廣學額減收學費以圖擴充派請教員分任教課定七月初五日開學凡學商兩界有志求學者均可前往報名云

原被律師各執一詞 ○粵人葉偉屛與胡竹屛潘達朝在公共公廨互控一案昨晨十時仍由寶讞員會同英翰副領事升座特別公堂復訊先由葉之代表聖文律師譯稱葉曾控告胡等局騙今胡潘均已到案請爲澈究旋據胡等之代表費信惇律師駁稱此案前經公堂訊明已將葉判押西牢半年嗣葉釋出後一再央人向胡等嚇詐復刊傳單誣指胡等係著名翻戲壞人名譽應請察奪中西官會商之下判均交原保候下禮拜二早堂復訊再核

城內

▲**臭糞討厭**○本城站崗巡士查見吳天福成孝生滿裝糞船泊於魚行橋中市內臭氣四播勒令撑往靜處不服拘至局中經德區長訊判着以後不准泊在熱鬧處具結斥釋

▲**小兒不宜帶飾**○小東門東街孫家弄鄧公館內六歲男孩立在門首被扒竊剪去金鎖片一個重二錢五分到局報請查緝德區長飭派警長留心查緝

▲**捉子竊孫**○住居孫家弄之杜楊氏到局喊稱兒子阿根不務正業專事遊蕩將氏之孫私賣與小東門內觀音閣做紅木業之鄭阿才請爲將子提究等情德區長准飭傳訊究辦

▲**復訊刦犯**○攔路搶刦沈心甫贓物之犯王三大業已訊明供認押候詳辦在案昨由襄讞承明府提案復訊王三大順供無異判仍還押候辦

▲**病夫竊靴**○由縣送往上海醫院醫病之顧文生因竊皮靴故由醫院發回請辦亦本

承明府升訊顧一味苦求判格外從寬姪遠領妻回籍

▲縣批五則○沈孔氏稟　批沈鏡青雖非該民所生究屬毋子疊次具控經李前縣訊斷月貼洋元現在沈鏡青業已病故該氏亦可歇手乃既聳氏毋具稟復自出名呈控一再纏訟殊屬無謂所稱衣服等件串同子妾傳氏私運毫無憑證顯因子既病故希圖旁累實屬好訟特斥　潘趙氏稟　批田單雖經存案其斷令該氏三分之田自應由氏收管據稱潘阿金蠻覇燬積如果屬實殊爲不合候飭差押令交管至單存縣案潘阿金從何吞謀該氏請各義執書得毋如潘阿金前稟冀欲買與洋商耶特斥　張蓮卿稟　批查閱抄黏既憑族親將家產預立分書似已並立錫銓爲後嗣矣而呈內尙稱找尋仁全以繼塋祧主意尙不定無怪多事如謂錫銓不孝應憑同族親退繼或告官別立賢愛方爲正辦非備案所能有益也抄黏姑附　沈希誠稟　批元餘協記米行是否曹翔卿兄弟均有股分既稱曹氏弟兄欠款甚鉅以股本抵償尙缺銀三千兩即將翔卿名下沙田四百畝作押則曹氏弟兄同爲欠債之人何以曹翔卿作保前據曹家善稟謂該職商尙應找紅股銀一千餘兩並據曹燮卿具稟證明核與現稟情節大相逕庭究竟是何糾葛候提集訊明察斷該職商仍將各據呈驗　楊俊傑稟　批香名辟穢衛生未將配製料物分量開呈不知實質如何稟叙上年勸業會陳列給獎該商店開在如臯地方係隔屬未奉勸業道憲行知無憑察核碍難給示仿單發還

▲道批六則○黃心泉稟　批案既控縣飭緝並諭該氏人一面自行招尋應候查有下落呈縣提究不必多瀆　張文生稟　批所呈是否屬實仰松江府照案催縣查明訊究如再延宕即由府提訊究辦具報抄黏並當票二紙同發　孫瑞華稟　批查閱抄黏案已由縣移查如何情形仰上海縣核明妥爲究禁具報毋任爭鬧滋事爲要抄黏並發　徐木涵稟　批控關田二應赴該地方官呈訴飭理毋遽來轅越瀆不准原稟擲還　傭濾過稟　批案已控廳飭提所稱韓周氏究竟有無串匿仰會審官賓令查照迅予傳集澈究具報抄黏並發　楊金桂稟　批既經縣批傳集親訊應靜候覆訊核辦毋得來轅躁瀆抄黏揭還

▲道轅紀事○滬甯鐵路厘局委員試用同知杜祖培　浙江試用通判陳壽聰到道稟知委解第四批京餉差　浙江候補知縣惲福同稟知委解第三批京餉　昨日先後到道稟見

南市

▲女押犯寄宿糞不住○南市裁判所向無女押所每有應訊女犯之未經判定押期者飭帶至十六鋪地甲喬忠家內寄宿早出夜歸藉以爲常近因訪悉寄宿流弊甚多是以議改善法嗣後女犯之待判者另備一室拘押留雇看護女伴一人悉心看守以杜私弊改辦法業已實行

▲難得許多賊主顧○西門外野三官堂孫燕秋家祠屋內坟丁徐囝囝於十七夜被竊匪持刀強取去衣服六件祇追獲陳根生一名移解裁判所移縣訊究在案不意次日夜半兩時又有竊賊多人穴墻而進竊取綢衫褲釘鞋等物立即喊捕由六十二號巡士上前追拿見有清江人王生喜跳入浜內未携贓物當即拘住詰問支吾解由裁判所訊究供由蘇州過滬赴高昌廟地方訪友誤被拘住判戒責一百五十下押三天

▲陳竹亭騙財○悅來烟膏店主陳悅亭前控元益米行夥黃圃耕誘匿伊媳沈氏一案由南區移送裁判所氏又供出常茂押店夥陳竹亭騙去大小洋六百餘元提同質明案判竹亭押繳黃則繳洋三百十元贖罪開釋繼因竹亭無力繳洋奉判減半措繳以一半充公一半給領詎仍違抗如故即經派探帶同竹亭至常茂內吊出衣箱一只內有鈔票現洋五十三元官判將洋給原告具領陳竹亭着押六個月衣箱存案

▲豬作欠房租○香雪堂宰豬公作司事黃阿潸存裁判所控華大隆豬作欠交房租洋四十元向收遊約請追等情湯裁判訊供屬實判飭作主交保限月繳清違則押還

▲好一個善舉○箴竹街永順鐵店主蕭泉扭其同業人顧壽生王阿四朱永福陶根福高阿五陳老四等至裁判所控稱小的現因兼做軋花車上之撞刀顧等強欲小的入其同行硬索捐費洋三元五角屢次糾衆來店滋擾致難安業求請懲治即經湯裁判提訊顧等同供小的等自念工業貧苦無依故勸同業各出捐費積存爲善舉之用歸四家同行輪流執管並非滋擾求斷湯裁判以既辦公所應請官憲給諭方可勸捐惟既稱辦善舉之用應俟舉有董事主理公所成立之後再向同業籌捐着即退去毋再滋擾

閘北

▲沒良心的婦人○任德福投四路分局控稱弟媳任井氏乘夫患病歸甯後被其父井文成覇留不放經蕭區長提訊屬實判井氏交姑任陳氏領回管束

▲蟻棍趙辨○吳如鎮婦人干徐氏前被蟻棍張子蘭串同姘婦朱李氏騙往松江價賣與某姓爲妻該氏不願於前日乘間逃回上海向朱李氏索取衣包李氏圖賴不還扭控四路分局經蕭區長提案質訊判張及姘婦分別還押衣包給徐氏具領

▲控追房租○沈蘭廷控稽貴芝積欠房租五十六元請追昨奉蕭區長傳到稽妻某氏候訊核斷

▲房子洗澡○巡警總局議設防疫消毒所一節已誌前報茲悉已在南川虹路陸家莊地方建築極大茅蓬一所內裝汽油煙數盞擬令有疫居戶暫遷其中以便將所居之屋用消毒法薰洗以清疫源又江北居民所住之草屋大都汙穢潮溼不堪涉足亦擬一律押遷出屋將低窪積水之處用泥塡平其草屋有朽敗不堪不能薰洗者拆除重蓋云

英租界

▲火警類誌○前晚九時大馬路蘇葆元藥店後面披屋內不戒於火幾兆焚如幸人手衆多當即撲滅又昨晨六句餘鐘浙江路五百八十九號門牌西式成衣店內忽然起火延及右鄰盧馨居宵夜館樓面共燬樓屋二幢事後捕房查得起火之家保有險銀一千五百兩左鄰烟紙店亦保一千兩恐有別情即飭中西包探往查以奪

▲欺騙婦人○匪徒陳蓮生曹金生亦竊包術騙取沈李氏之銀鐲被捕查獲昨解公堂訊實判各押三月期滿逐出租界

▲流氓攫物○天津婦人張王氏控流氓張錦福在六馬路附近攫取金挖耳等情昨由捕房將張拘解公堂訊供不諱判押候查明另案併究

▲勿再違犯○馬煥初在滿庭芳六十六號屋內開設烟紙店因與房客唐秋仁私設烟元榻售烟被捕房查獲昨解公堂訊知馬等尙有收贓情事判馬罰洋二十元唐罰十一併充公烟具銷燬並着各具切結存查再犯定將房屋發封

▲小小洋債○錢春泉向印度人善沙生借洋不還被該印人控奉英讞員會公廨准飭差探於昨日將錢傳案押候英讞堂期解訊

▲置之不理○馮蓮生控金春寶諸坤法不理貨欵等情昨由捕房將兩人傳至公堂過堂候訊

▲賭棍情虛○張光華料同彭長生魏庚大包大郎談洪大高炳芳等在楊樹浦路二千六百七十號屋內聚賭被捕查獲一併帶入捕房着各存洋保出昨經公堂傳訊不到判將保洋充公賭具銷燬

▲拆梢還兒○袁小毛陳羅松王小山等向東有恆路九百六十一號門牌剃頭店主陳壽昌拆梢不遂毆傷店夥寶榮等多人並搗毀什物昨由捕房將袁等三人拘解公堂訊明判袁押七天再賠原告損失洋五元無洋加押五天陳王各押一禮拜

▲閽人被毆○寧馬廳司閽人林榮春控被陳阿生王阿二胡阿大李阿錫等毆傷昨晨由探將各人解送公堂訊明判陳先枷三天再押一禮拜餘人各押七天

美租界

▲舊犯重來○俄人某甲前因犯案由捕房獲解俄署遞回俄國近又私來上海昨被一百九十號西探查獲送請俄領事訊明核辦

▲酒鬼不知亡國恨○甲乙一印人昨在裘

今日尚有本埠新聞轉入第五版

僑路乘醉向各妓院滋鬧行兇被二百十八號英捕拘入捕房解送英署請辦

▲下車跌暈○胡生全昨乘四十二號電車至西華得路下車跌暈於地由捕車入捕房轉送同仁院醫治

▲招弟玉香都不見○元芳路四百二十二號吳潘氏家前日走失養媳招弟年十五歲又吳淞路七百八十八號江姓家走失婢女玉香昨均報告捕房捕頭允為查辦

▲小老婆野性難馴○李順芝住乍浦路三百九十七號有妾某氏前曾私逃被李尋回扭控捕房解經公廨中西官飭判領在案不料前日又遭脫逃昨李報告捕房捕頭允飭中西探查緝務獲究辦

法租界

▲筋疲力盡○蔡恂成前將房產抵於洋商巴吉延不贖回經由公堂將屋拍賣抵償後因尚欠利息洋七百七十一元且不肯出立絕契復經公堂一再傳追終以地保金松庭不到藉詞延宕茲經捕房將該保傳案中人顧桂林譚長生等亦隨原告到廨候示爰讞員命蔡當堂在絕契上畫押蔡仍抗違並稱小的已傾家蕩產所欠利息萬難遵交如堂上准予豁免願即簽字判還押候核

▲串合販賣○蕩婦李姚氏串同蟻媒朱李氏李阿榮誆騙陸如濱之妻王氏以薦至城內某姓家為乳傭為由送至楊元發家由楊妻轉送至南匯縣境小華港某姓草房內先得洋二十元然後再圖價賣其時王氏始知受愚吵鬧不已並欲投河覓死得以釋回所有帶出之小孩則已賣去王氏回申後即偕本夫投報捕房將一干人拘廨請究楊元發供此事係妻子所為現尚未回小的實不知悉判李阿榮及朱李兩氏等一併還押楊元發押限三天將妻及王氏之小孩一併交案王氏暫寄捕房候質

▲藏垢納污○東新橋永興客棧時留來路不明之厲客前晚被某號西捕查知報明捕房傳到棧主婦李王氏送廨請究判罰洋兩元充公

▲拐匿女子○老婦周蔡氏之童養孫媳日在繅絲廠內做工忽於初九日一去不返四出探訪始知被住在順興客棧內之潘阿小拐匿後由潘之姘婦送往蘇州圖賣仍恐倖言不實復向潘阿小姘婦之女孩張阿大究詰事果不虛爰即報捕將潘及阿大一併拘廨請究潘不承認判收押再核阿大暫留捕房

※海上閒談※

古者鄉選里舉以才德為衡今之被選舉者不必有才更不必有德

然則所恃以被選舉者有標準否曰有運動而已矣

吾人處今日之地位論若輩之是非不當問其運動與非運動當問其運動之目的何如

其目的為熱心公益也未始非斯氏之福其目的為醉心魚肉也必當為斯民之禍

近日為本邑縣自治選舉期定念五日揭曉願拭目以觀其後

女學界聯名歡迎沈製鏡面藥到病除散

（上略）予面色素黃兼生雀痣斑一入學堂去粉飾除脂膠黃面齊現斑點叢露每一引鏡戚戚矣恨無易容之術今秋同學李君由申來都携有鏡面散贈我雙料四瓶照法擦搽三星期黃色盡退但雀斑影影尚在茲托上海新民社陸嗣萱君代購二料藥未整完雀斑竟已去盡頓增滿面光采用餘之藥同人治粉刺擦黑疤搽紅點均能藥到病除八人稱快個個歡迎苦無涓埃之報今當年假開會集同人聯名具函請登報尾聊申微忱并告我女界用沈製鏡面散增無量艷福敬請　八壽醫藥室主人福壽無疆　四川成都府集賢鄉民立華振女學堂姜秀娟胡美雲陶坤剛等同上言　上海盆湯街即山西路集益里二衖對門八壽醫藥室照錄●[illegible]龍商標鏡面散售價雙料重用羊脂珠粉每瓶大洋五角每料六瓶洋二元五角單料每瓶二角五分每洋五瓶專治雀斑烟容粉刺酒刺紅點白點油光汗斑黃黑瘡疤狐臭等類雙料一料包愈遠年重症●各省各大藥房均有寄售

B3388

公共會審分府寶示　給辦香廬嚴禁偽葯

欽加四品銜賞戴花翎辦理上海公共租界會審分府寶　為給示保護事據職商崔宗武稟稱竊商於根德里廣所開設辦香廬始創消痰半夏等已歷十餘年止咳消痰極為靈驗各埠爭購者紛至沓來乃於甯波路口分設五開間之發行所竊此項半夏方自秘傳經工部局西醫施敦來化驗並無霸劑發給洋文化驗據為憑及稟蒙前上海縣憲李給示保護去歲由浙江海關商會呈送賽會獎牌到南洋勸業會場蒙　審查總長楊獎給金牌並頒給農工商部獎憑執照並奉　浙江撫憲增加給獎憑執行以資暢銷暨奉商務總會專案稟准　農工商部註冊頒給第四百六十八號註冊執照頒發商盧准予專利各在案伏查滬上貝秀齋保無影戲冒牌兜銷情弊緣隸居憲治應再援案請給示諭保護俾免無恥之徒偽藥冒銷致礙衛生粘呈攝影獎憑照牌小像仿單稟求給示保護等情據此除批准外合行給示保護為此示仰諸色人等一體知悉須知崔氏驥製半夏乃辦香廬該職創製自示之後毋許偽藥仿冒倘有冒名情事准即稟候究辦不貸其各凜遵毋違切切特示

開設上海盆湯弄過絲業會館甯波路轉角五開間門面辦香廬驥雲氏發行所啓

B3482

奏辦　博山玻璃公司招股

正票第十次　七月初八日開標
分票第四次　七月十八日開標

本公司出售自製加料平白片各種荷蘭水瓶酒瓶藥水瓶等如蒙　貴客光顧格外克己　上海南市業盛里招股處啓

B3293

上海九華堂精印名人書畫紈摺雅扇

本堂精刻墨拓屏聯久已風行中外寰宇交馳毋庸贅述今又聘請名技師製成書畫紈摺各扇設色之濃淡得宜筆畫之乾濕俱備與出諸毛筆者無絲毫異一見之下無不驚為新奇又無石印墨暈油汾之弊經久不變永遠常新定價極廉僅取每把四角請　賞鑒家向蘇州觀前街上海二馬路南九華堂購取可也

B3633

蕪湖裏豐機器碾米股份有限公司招股廣告

啓者本公司在商部註冊一切均遵照欽定商律股分有限公司辦理建設於蕪湖大關南首江邊以為營業之所額定資本規元肆萬兩分作二千股由發起人認定三萬兩為一千五百股先行籌墊開辦外擬再招一萬兩為五百股以足其額每股規元銀二十兩歸一期繳足官利長年八厘起息以收到之日起息特招零股為利益均沾之意倘　貴紳商有願入股欲知詳細擬程可向　和盛米號經收處取閱是也

代理經收股份處　上海和盛土行米行英租界棋盤街　蕪湖晉和西門外長街寗淵觀前

發起人　湯善福　邵芝庭　方介五　黃守仁　吳梓儲　顧馨一　唐惠南　陸松麟

B3656

人造自來血

○○主治效能

▲一小兒乳水不足先天已虧常苦多病或至四五歲時尚未能行走此即氣血不足之明證疳積童癆即因之而成　凡二歲至五歲小兒可於每飯後服自來血一小羹匙每日三次開水沖服自能身壯骨健百病不侵幼時血足到老無恙

▲一婦女經水不調或經痛經冷服之非但調經且能種子孕婦常服臨產平安而所生之子日後必少疾病

▲一因先天既已受補而血氣必能充盈且乳汁又佳小兒體質自然強壯

▲一婦女向缺運動血氣不和終日悶坐憂傷抑鬱致肝火上升腰酸脚痛能常服此自來血則血分充足肝火不升胸懷愉快決無鬱悶煩惱之苦而腰酸脚痛諸患亦即消化

▲一中年先天不足後天失調或房勞過度血液消耗致有面黃肌創頭暈目眩腰酸脚軟四肢無力腎虧肝旺腦空耳鳴等患連服一月則面色必漸紅潤以前消耗之血液主此已能補足則諸患悉除自然身壯而力健矣

▲一文人刻苦用功思慮過度以致心血耗盡面白似紙骨瘦如柴服之心力漸壯血氣漸充心廣體胖獲益匪淺

▲一年老之人血氣衰耗精神困頓常服之能烏鬚黑髮健骨潤肌精神日見強旺返老還童操劵可待

福建憲政研究所肄業學員試用從九品張培齡君之保證書

○○五洲大藥房主人惠鑒啟者家母少即體弱更兼中年以後疾病纏綿氣血日衰一日欲延良醫診治無如世鮮岐黃何況久居家父官署已十五年分駐僻壤中醫佳者絕無其人遑問西藥幸喜去年適弟往福州聽鼓之時在南台中洲中英大藥房購得人造自來血兩瓶寄回試服頗有起色今年復由家父手寄中英大藥房洋銀十二元並信一封用買小瓶自來血一打依法服之果然多年重恙一旦全無且氣血忽然充足家父購藥之函已經中英大藥房登入福州閩報矣又弟本無疾病之人不料在前福州官班憲政研究所肄業未免過勞轉入法律講習所後自覺腦筋失調是以請假暫回家父任所臨行時又購自來血小瓶一打攜歸服食現已腦力倍增還我本來面目母子二人之有今日實係○貴藥[illegible]自來血之所賜受○恩深重圖報無由故特肅此佈達庶鳴○謝忱於萬一再者福建全省自來[illegible]本受社會歡迎只以福州方有外府縣稍覺不便○貴藥房可否設法大加推廣銷路既能救人定必暢行○貴藥房亦遍獲名譽愚昧之見尚希○宥恕即請○壺安并頌○五洲大藥房萬歲○自來血萬歲

自來血價目瓶大二元小一元二角　**每打**二十元十二元　**託局函購**原班回件請諸公光顧　**認明**全球老牌商標每瓶附有值洋一角之新認眞劵一張　**五彩二集保証書一本**新增瓦楞紙一層大小瓶底均有西國碼字　**方爲的眞**

◉**總發行所**上海四馬路**五洲大藥房抄登**

B 3649

廣東彭壽堂眞正衛生秘寶○欲充腎氣欲廣嗣續欲強身體欲除百病但服此丸無不如願以償功力極大一補十年之功

眞人參鹿茸靈芝野术海狗腎補益生精如意丸

本草載海狗腎爲助陽生精補腎益氣聖藥能補一切虛損癆瘵人所共知茲本堂取其精華配以滋補上藥爲丸功力更大凡中年陽痿少年色傷以及吃烟人各種虛弱無子等症尤爲應效無比最奇者雖白髮老翁斷損之身體一服此丸立刻精神百倍腎氣充盈包能轉弱爲強夙疾盡除愈老愈健後嗣繁盛況少年服之其精力湯氣之強壯不言可知倘能連服一料可保永無疾病增壽數紀尤妙在性極和平不燥不熱故常服最能豐滿肌膚光潤面目堅強筋骨烏黑鬚髮因其血氣之品無尅伐之弊尤與陰虛陽虛氣虛血虛等體質咸宜此乃本堂濟世秘寶爲陽[illegible]之嗣之慾兢絕非市上冒名仿售毫無實效者可比一試立分優劣每瓶雙料二元大瓶四元單料一元每雙料二十瓶三十六元單料減半另有參茸芝朮海狗精壯陽種子如意酒大瓶四元小瓶二元雙料加倍取效更速○外貼煖腎種子膏藥尤妙每對二元四角○婦科調經種子夢熊丹統治婦人百病孕子最速每料八元眞正人參再造丸每粒一元參茸衛生丸婦科白鳳丸價同上廣東彭壽堂鋪分上海河南路拋球場南首七號洋房各埠郵購外加寄費一成

B3375

旅滬紹興同鄉諸君注意

凡我同胞若不結爲團體各自振作當此弱肉強食之時恐不能立於人世各帮旅滬均有同鄉會自相保護惟我紹屬尚付闕如殊爲缺憾爲此邀集同志組織紹興同鄉會會中宗旨無非聯絡鄉情研究實業不使我紹興八縣有一人失所落魄他鄉爲主義暫在天津路新巡捕房東八十五號設立事務所凡我同鄉務希來會報名登冊俟調查詳確即行開會公議善後章程現時經費由發起人擔任各盡義務想滬上諸同鄉散處四方不及周知特此登報聲明伏望台鑒是幸

紹興旅滬同鄉會白

B3540

凡購清醒丸之

今日起

送上加送

優美贈品

幸勿錯過

敬送寶貝包匣一只

御賞

精造國貨 挽回利權 若表同情 亟請試用 以別優劣

提倡實業 杜塞漏卮 合力維持 如願經售 祈速函訂

服法 平時可作口中香品 有病可作急救良藥

今夏忽冷忽熱且多雨水故近時的疫氣與前不同不痛不吐不到數刻鐘便不知不覺此症最爲可怕我同胞若費幾角或一元之數預備之華產精造的清醒丸若行路的時候口中啣化二三粒最惡的疫氣可辟去不染了又遇燕會飲食之間預吞五粒或食後再吞十粒一則可消食物中的污氣二則可鮮油膩可消食物倘遇着重痧惡疫人事不知的人就可做個好事當令服下四五十粒用開水送下立能見功然未病先服更爲穩妥我同胞宜諒本堂非沾沾爲謀利起見實以此挽回利權而望富國強種是則區區之心云爾

本月初二辰刻

攝政王府 飭差賜購 清醒丸 一百包頒賞

激賞 爲注重土貨挽回利權之倡清醒丸之聲價可知矣

價目

樣包 五分 三十五粒

小包 一角 八十粒

中包 二角半 二百四十粒

功效

神志昏悶眼目眩花頭重體軟口渴舌燥胃礙喉乾胸瑱气塞煙醉酒醉暈船暈車水土不服山嵐瘴气霍亂吐瀉時行瘟疫弔脚絞腸子午痧螺等痧黑死病喉風症中暑中寒赤痢白痢隱惡反胃痰飲咳嗽頭痛肚痛瘧疾膨脹肝胃气小腸气牙齒痛口气臭以上諸症一服立愈無病者服之能令口香心清衆邪祛除

欲顯明華產精造不得不廉價而擴充之

閏月望日起 七月望日止

凡向本堂購五分樣包或一角小包一元以上者另送中包附賽銀匣一只

購二元者則送中包一袋匣一只

餘依數類推若購中包一元者則另送一角小包二

遠埠託局函購原班回件 郵票代價

九五郵力免計保無延誤

各埠各藥房各廣雜貨鋪 如表同情願爲經售者另有特別酬勞以報熱誠

總發行所上海四馬路

老巡捕房東首一品香對面惠福里

三弄三家光華堂藥局

B3610

TRADE MARK **'KEPLER'** 商標

商解百勒標

麥精魚肝油

SOLUTION

大凡創製一藥必先有科學實驗之根本然後行之於世必愈久而愈盛否則雖哄傳一時不久消滅無蹤當寶威大藥行創製解百勒麥精魚肝油之初祗供醫界用以療治虛損而已未幾竟為泰西各國所公認為衆補品之冠今也已遍行全球信服者衆此非恃推廣之力乃此品之功效使之然也試問有何補品能如解百勒麥精魚肝油之久而且遠者乎此毋待本藥行自誇質諸世之著名科學家即可知矣解百勒麥精魚肝油既為全球歡迎則其功效之靈驗可想而知矣其功效維何一言以蔽之曰大補藥凡治虛病最要惟補此即所謂沃枝葉不如培根本之義也

英京上海寶威大藥行監製

B394

[illegible]

5

全昌

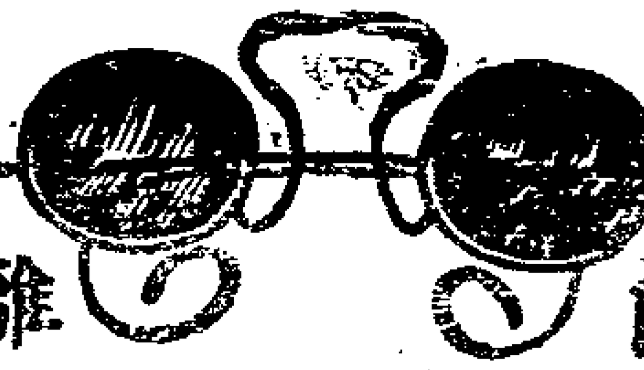

新製改良離鼻眼鏡

洋鑲金鋼鑽珠寶金銀首飾

眼鏡首飾一道人生日用要品中國素不研究以至輸入吾國人人樂用利權外溢敝號非徒謀利意欲挽回利權特選超等名司格外精益求精自造各種改良玲巧金銀首飾眼鏡多蒙各界一再試驗推為亞東第一等貨色實在外國貨之上折腳離鼻眼鏡可免壓鼻鈎耳之弊並合諸公面部大小種種舒服愛之不釋并由高明光學醫生考驗上等養目格致晶片黑白鑑片不論年老年輕有患目光不正者俱能照配合光保護目力配換鏡片有光線表較準絲毫無差其價格外克己鑲嵌鑽石珠寶翡翠首飾鳳凉頭針插針領針一應俱全珠翠真金彈簧耳圈每付十元翡翠紅藍寶石洋鑲真金戒每只八元半真金挖耳每支三元以上之價均是起碼所售眼鏡首飾均用本金足赤煉就並非洋金倘有不合仍可收回兌換貨真價實老少無欺劃一不二上海跑馬廳二馬路口電話一七零四號蘇州閶門外馬路全昌

3133

橫井軍醫監大人秘方
戶塚山木兩軍醫總監証明

五福眼藥

五福目藥各藥房均有發售凡人有患眼疾即用五福目藥立見神效無論何樣眼病永無復發靈驗異常全球無二價每瓶大洋一角二分

總經理 法大馬路 小林洋行

B 3412

英商巴勒火險公司

本行經理北英商火險公司資本銀四千餘萬兩在申開設最先迄今已數十餘年專保房產貨物棧廠一切火險遇有不測無不立即照賠保價格外公道如蒙紳商賜顧請至五馬路口第二號門牌本公司帳房面議自當悉心照辦以副○惠顧之意此佈

C411

永年人壽保險總公司廣告

啓者本公司設在廣東路十一號所有西歷千九百十一年三月三十一號之財政情形列表如下　招足資本　五十萬兩　已收資本　五萬兩　擔認保款總數　二千九百六十七萬八千五百九十九兩　資產總數　七百四十萬四千六百九十七兩七錢七分　壽險存款　七百十四萬零三十七兩六錢七分　一年進款　二百八十九萬六千五百五十三兩二錢七分欲知詳細章程並保費數目請向本公司索取可也

總經理　華田
書記　邵賜
上海總經理　烈士　仝啓

C408

老太古公司

倫敦喩格西火險公司
柯里仁火險公司
家定火險公司
叭喇定火險公司
雙司勞拾其火險公司

啓者本行經理以上五保險公司專事務現可代客保險屋機房及各屋內所有衣服生財貨物等保費格外公道本行更設經理處在寧波鎮江蕪湖九江漢口宜昌蘇州杭州沙市煙台天津牛莊等處貴客欲保請隨時面議可也特此佈聞

E1

（一瓶全愈）

立止白濁丸

本窩秘傳良方不惜工料精製丸散嵩治三淋五濁等症立服見效每瓶五角十實搽瘡散每瓶五角另售

花柳解毒酒 每瓶一元婦科白帶丸每瓶四角

上海二馬路晝錦里口廣東仙壽窩啓

B3393

（失契聲明）

茲有英冊第三千一百八十四號大千七百五十六號道契兩張今已遺失刻由本行稟明英公署照章登中西各報三個月方准給補新契以上所失原契永作廢紙無論何人拾得概不為憑特此聲明

通和洋行白

B3698

（祖傳秘製）

本館祖傳始創自製萬應如意油扶正卻邪性和功峻內科外科俱治或搽或食隨宜無病能分益諸經有病則各呈其效馳名既久經驗良多眞為濟世之慈航護身之至寶也氣味清香與別家不同請嘗試之每瓶一元○五角

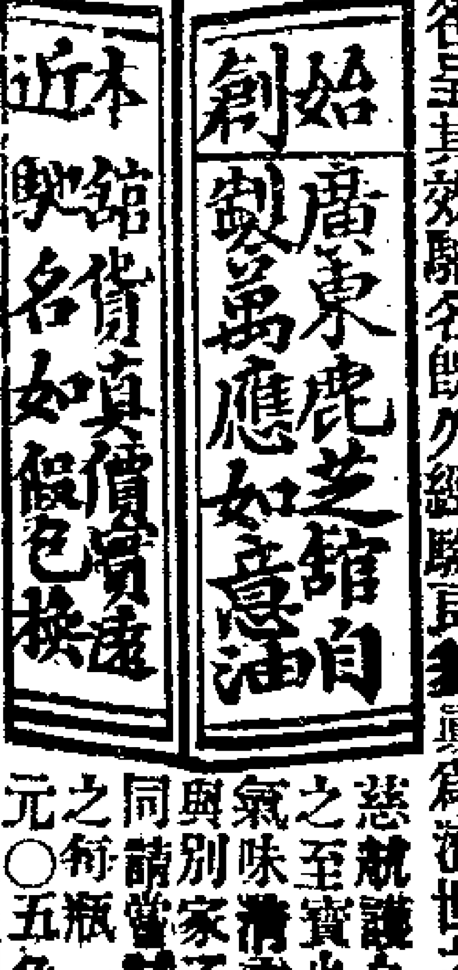

○一角○五分○○三分自瓶薄荷油萬應玉樹神油價同上薄荷錠每錠三角○鋪在上海英老巡捕房對門分設杭州清河坊蘇州閶門中市

B3389

高德洋行

行設上海英大馬路三十六號

夫目力不佳者須向光學專家驗治大約以合光白片為居多而於天時炎熱之際尤宜戴合光之顏色眼鏡以養目力而護眼光諸色之中鄙人研究茶綠與淡黃色為最妙故刻已運到大宗以備貴客擇選無論病式托力克灣形鏡能或平面片子均已新製其功效之巨早片膾炙人口即目無配亦宜配戴以上各種顏色平片以遮陽光此佈

醫生費德雷啓

申報第二張後幅

大清宣統三年辛亥閏六月廿四日三張

西歷千九百十一年八月十八號禮拜五

保安堂經募江皖賑捐清單

沫煥章洋一百元林屛雲壽筵助振永保平安洋十元姚春生洋五元吳興氏洋一元 豐泰洋一元小洋二十八角 桶捐并見大洋四元小洋二十元錢一千七百八十六文 共大洋一百廿一元小洋四十八角錢一千七百八十六文 豐泰銅大洋三元銅小洋一百十五角 揚州興銅小洋六百廿二角 悅來公司銅大洋三元銅小洋七十角桶捐并見銅大洋十一元銅小洋三十五角 蘇路公司股票一紙計洋二元錢票一紙計錢一千文 共銅大洋十七元銅小洋八百四十二角 蘇路公司股票一紙 錢票一紙

慈善助振會

念五 念六 下午十二點至夜間准二點止

購入場券後縱覽會場不論何處概不額外加費亦不臨時募捐茶酒飯菜平價出售提扣助振陳列賣品劃定價值不准高抬聚滬上中外紳商學界士女之羣策羣力組織此完全之慈善會務祈及早惠臨以襄盛舉

華洋義振會謹啓

袁愧廣嗣丹

鄙人自幼善病弱不勝衣比及力學之年又誤犯手淫以致年屆大衍精神十分頹唐一切腰酸腿軟耳鳴目眩之症由漸而劇尤恨者遺洩之病間夜必作非惟膝下猶虛百病因之俱起嘗求大江南北諸名醫診治服藥已近三年病不見痊龍鍾益甚去歲春仲承陳子貞社友湯餅會述及渠之得子全賴服上海獨香盧廣嗣金丹之功勸僕亦速購服席間聞言而購者計有四人惟僕服僅兩星期室人即覺懷姙又服旬日諸病居然若失引鏡自照顏貌頓覺壯而目閃閃有神而室人於上月二十晚孖生兩雄啼聲洪大不禁喜出望外叩之顧郭嚴三友服後皆如願以償獨嚴公誤於穩婆之手竟失掌上明珠如此種子聖藥眞不愧廣嗣金丹用特書其大略請代登海上各報俾免伯道之憾〇（下略）金陵梅花碼頭萬幹啓〇開設上海盆湯衕絲業會館北寗波路口五開間門面〇附價單料每盒洋兩元老年久虧用雙料每盒洋五元請留心假冒認明藥紙包上有驥雲氏肖像五開間門面方是的眞〇獨香盧登錄原信謹置案頭以供披閱外埠來信須寫明寗波路口第一百十五號批發格外克己如集商路包可退還

B3379

艾羅療肺藥

肺司人身之呼吸係合氣管氣泡組織而成有一種滋膜密佈其間以助全肺運盡濁血輸入心房之用特是膜柔嫩最易損傷一失周衞病即蠶起吾國人之舉動有損害肺部者夥矣少吸新鮮空氣多受穢惡空氣致有不潔淨之微生蟲混雜肺中現出種種咳嗆之症此肺病之由來一也男子讀書寫字女子細巧手工大都坐於尺寸不適之桌椅對於光線不合之窗戶強折其身以相迎湊肩而久之胸部漸覺狹窄肺量漸失展舒致成癆瘵等症此肺病之由來二也肺既受損急投其劑以補救之術不至有性命之虞而吾國人之對于肺病又輕忽視之常不加注意于是始而咳嗆繼而氣逆痰升呼喝大作胃土先敗脾亦繼衰終乃腎水枯涸肝風煽揚盜汗骨蒸危險迭出甚至吐膿咯血喉啞失音肺葉全爛而無從挽救矣諺謂見一贏之中因是而不起者不可以僂指計此亦人類之一大厲害也西醫艾羅有鑒于此搜其病之由求其統治之法精製療肺藥一種由本藥房發售以來風行各省有口皆碑莫不以爲治癆之第一聖藥故致書于本藥房以作保證者月必數起亦可見此藥價值之一斑矣茲將主治各症列下〇一治初起傷風之咳嗽〇一治鬱火之咳嗽〇一治傷燥之咳嗽〇〇一治氣阻痰凝之咳嗽〇一治氣虛之咳嗽〇一治胃虛之咳嗽〇一治腎虛之咳嗽〇一治肺風上炎之咳嗽〇一治犯寒之咳嗽〇一治鼻膿腦漏之咳嗽〇一治天行時疫之咳嗽〇一治將成癆及已成癆之咳嗽〇一治因咳遺精小便不禁或咳甚而便溺俱下者〇一治各種痰飲及哮喘氣急等症〇一治肺痿肺癰口吐五色膿痰之惡症〇一治痰核痰塞諸雜症之由肺部出者〇一治嗜烟傷肺諸咳〇〇一治戒烟後肺氣虛翻痰多喘促諸症

總發行所上海三馬路中法大藥房

B 3624

驥製萬應虎骨熊油膏

此膏通三十六處血脈鎖二十四道骨節專治風寒濕熱手足拘攣骨節酸痛久年痞塊女子血虛以及腰疼心痛痰核瘰癧胸膈脹滿小腸疝氣夢遺滑精陽事不舉心胃氣痛脾胃虛寒負重傷力遍體作痛楊梅毒瘋赤白帶下五癆七傷月經不調一切跌打損傷等症此膏一得人身發氣力即從毛孔透入功能通經活血止痛驅風凡百疾病應手奏效雙料每張洋一元用舊後送到本盧每張作洋二角單料七角不靈包退還洋請留心假冒須認明藥紙包上註冊商標天馬爲記并轉角五開間門面方是的眞切記切記 上海盆湯衕走過絲業會館寗波路口五開間門面獨香盧驥雲氏發行所謹啓〇外埠來信須寫明寗波路一百十五號

B3265

※譯著※

論英德不至驟生戰禍

（遠東通信社）

上月德皇到英歐陸外交界極爲注意德英情感最惡彼此相持甚急今忽有此交際雖係皇室懿親私相往還於國際上未必有絕大之影響然暗中調和之處不少此中德皇實大有手段既以强敵人猜忌之心復以開三國連合之約用意至爲深切德皇與英王佐治第五爲表兄弟德皇之母即英前后維多利亞之女德皇此次偕后赴英實以參列維多利亞銅像開幕典禮爲名皇女路易斯亦相隨將與英皇太子訂婚嫞也德皇臨行面約英皇太子游覽德之波士達姆海口意即在是同例皇室私會不由國家正式接待禮式至爲簡單此次倫敦特開皇宮大跳舞會及歡迎會復請英國名人讌會酬酢殆已無異於正式接待所不同者僅無軍隊陳列耳聞德皇之意實欲利用皇室關係俾得與英民接洽略將尋常會晤擴充介乎公私之間無可動人耳目然又僅欲爲形式上之敷衍不願於實際上有所改變故在讌會之中過見英之政治家絕不談及政治問題且多方設法規避此種問答則非眞有意與英融洽可知故英德各報舉稱德英外交於此次會晤後決無大更易處德皇雖有意與英和協然仍無意變動兩國之現勢也英德自千九百九年以來彼此互相忍耐其商務之競爭海陸軍備之逼處實有不能終日之勢馴至今日譬諸張弓引滿不發非弛其弦折裂隨之英德哲人深知一旦開釁兩敗俱傷所損當在億萬千兆以上況其勝負毫無把握勢均力敵皆不敢輕出於戰近兩年間英因內政紛紜自由黨政府復力主平和故不至與德相激盪歷徵往事實英之首先讓德最近如貝格達鐵道問題英復有與德平和協商之意惟其忌德之心當日加甚德亦知其然也不能不與英虛與委蛇以冀融洽觀於今春德首相答英外部交換海軍預算之演說及此次德皇與英周旋是德亦不敢逼英太甚則英德間一時不至發生戰禍可斷言矣

俄報論中國之保障蒙古

（同上）

俄國陸軍大臣蘇恭里夫遊歷遠東俄人極爲注意日前俄報著論謂蘇氏此行實足使俄國在遠東之利益大爲穩固近來中國輿論頗欲與俄一戰爲快吾俄此時所宜注意者乃開戰之地理也滿洲蒙古伊犂等處爲中國幅員之外廓就軍事論俄兵所處之地勢殊占優勝蒙古地方俄兵進取尤爲便利俄有三路可以行軍而中國則須經越浩瀚之沙漠艱苦異常中國政府知其然也極力設法保障蒙古頃聞中國方擬建築鐵路將蒙古之中部與中國之西北各省互相聯貫誠以蒙古氣候隨地而殊其間地勢約分三類一爲平陽二爲東北高原三爲大戈壁其低處與中國相接冬令不甚嚴酷夏令之熱度亦尚可支受惟大戈壁一帶則暑氣萬不能耐倘中國一旦所計畫之鐵路告成則蒙古中部與中國西北相連將來軍事上之便利皆惟中國獨擅俄軍必大受障礙正不得不於現時亟籌抵制遲則萬不濟事此次蘇恭里洛夫遊歷當於此節深加之意也

按俄之經營遠東其意全在蒙古觀於此論益足證明現在俄國亦未必卽欲開釁於我惟爲軍事上占先著以蒙古易滿洲爲將來戰事地步則確無疑義在我惟速修鐵路俾蒙古中部與西北各省相連一面擴張新軍庶足稍固吾圉否則藩籬悉撤伊犂蒙相繼入俄掌握前途不堪設想矣

※要摺※

內閣會奏覆核廣東禁賭條例摺

奏爲覆核廣東禁賭條例繕單具奏恭摺仰祈聖鑒事本年六月初十日欽奉諭旨修訂法律大臣奏遵議粵東禁賭條例繕單呈覽一摺著內閣法制院覆核具奏欽此臣等查閱原奏內稱粵省賭害最烈現行刑律於雜犯一門雖設賭博專條不過根據同治以前舊例稍加損益新刑律採擇較詳而纂輯在前其時於彩票一項尚在弛禁科罰亦從輕典該督籌議禁賭辦法自係正本清源納民軌物之意惟所擬專章刑名採用新制分條類事兼襲舊稱體裁稍嫌糅雜謹參考新舊二律增事省文酌定禁賭條例十二條請飭交照章考核等語竊維粵省一隅賭風素盛奸徒視爲利藪愚民習與性成受其害者破產傾家或且流爲奸盜不知凡幾自非嚴定科條不足以廓清惡俗該館原奏參酌地方情形折衷定例允爲因時制宜力除民害起見惟原奏條例第四條第二項及第五條規定爲買賣彩票之媒介與購入彩票者之罪查禁止彩票係在新刑律告成以後其未得公署許可字樣業已刪除自無庸以前項所揭及知情爲區別第九條規定褫奪公權之法查第一條及第五條之罪視其餘各條爲輕第七條之罪亦視開設賭場及以賭爲業者有間本條附刑擬即查照新

刑律總則分別删減以協情法之平第十條爲規定沒收之法查現行刑律賭博門內所定攤場財物始行入官新刑律總則內所定沒收之物止於三項至賭博場所範圍甚寬當場器具各有區別自不能漫無限制第十一條係規定適用新刑律總則之法查新刑律總則於未遂罪以分則各條定有明文爲斷體例未便兩歧致妨解釋故特增未遂罪一項爲第九條以後條文數目以次遞推其餘各條大致仍用原文以上均經臣等督飭法制院各員悉心覆核改訂爲十三條加具案語當經內閣會議意見相同謹繕列清單恭呈御覽再此項條例涉及刑法範圍照章應交資政院議決惟開院爲日尙遠粵省賭禁方殷擬請准如該督所奏援照新刑律分別辦法提前頒布俟本年資政院開會再行提交議決以符定章如蒙兪允卽由內閣咨行該省欽遵辦理所有覆核廣東禁賭條例緣由謹恭摺具陳伏乞皇上聖鑒謹奏宣統三年閏六月十三日奉旨已錄

謹將覆核廣東禁賭條例繕具清單恭呈御覽　計開　第一條賭博財物者處一千圓以下罰金但以供人暫時娛樂之物爲賭者不在此限謹按賭博財物現行刑律處八等例處十等罰未免過輕茲採用新刑律第二百七十六條第一項定爲一千圓以下罪職官有犯律應加等治罪第本條罰金範圍甚寬不妨因職官科以最重之一端已較舊律加重數十倍無須特設專條致嫌歧出至本條所稱暫時供人娛樂之物爲賭云者必以其結果不在金錢或其他非娛樂物之輸贏爲斷充爲賭者之意思純在暫時娛樂而無因以爲利之心故法律上可認爲無罪也　第二條以賭博爲常業者處三等至五等有期徒刑倂科五百圓以下罰金謹按此條係指賭博者而言並非開場窩賭之人在現行刑律無文茲採用新刑律第二百七十七條規定並增入倂科罰金以資懲戒此項犯罪必其人別無正當職業終日以賭爲事察其行爲確有以賭爲業之實據其情節自與第一條但經賭博者不同至以賭爲業之人不必開設賭場但本人有此行爲卽爲實犯本條之罪故刑之輕重亦與第三條有別（未完）

❋譯聞❋

日本火山爆裂之續聞　○二十二日東京電云今晨五時淺間山爆發有敎士與警兵十七人另有六十人現皆不知下落諒已斃命矣

乃木大將啟程回國　○二十二日倫敦電云日本乃木大將已離柏林取道聖彼德堡回至日本

英國罷工情形續聞

○二十二日倫敦電云有暴動者一人爲烏薩斯軍隊槍傷業已斃命鐵路工人聯合會已知照各鐵路公司於二十四點鐘內以禮拜四早晨爲止决定願否依從聯合會會商調停爭端辦法否則將令通國鐵路工人一律罷工商務大臣勃克司登君已請鐵路公司經理人及聯合會代表於今日至署會議一切　倫敦各船塢情形復現危象因各工人不遵昨日之調停有食物數千噸業已腐朽已由衞牛部諭令毀棄矣　二十三日倫敦電云孟哲斯脫鐵路工人罷工情形更形惡劣各項商業全失秩序火車站均已閉門暫止開車倫敦船塢工人罷工局面則已漸有轉機

德國魚雷艇撞沉

○二十二日柏林電云德國魚雷艇愛斯第十四號與愛斯第二十一號在蘭其倫丹麥島海濱之東互撞愛斯第二十一號登特沉沒其兵弁皆遇救

寓摩德民無恙　○二十二日柏林電云寓阿卡堤爾腹地塔路滕脫鎮之德國僑民現均無恙法國所傳消息實屬不確德國今不欲干涉該地事務

英報紀土國路事交涉

○二十二日柏林電云英國半官報載謂英土交涉巴格達特鐵路波斯灣之一段自當注意德國之利益並擬由英德兩國協商諸事

俄國外相更任消息

○二十二日柏林電云聖彼德堡傳稱俄國外務部大臣薩薩洛夫君大約將簡任外國大使遣任將由俄國駐土大使沙里柯夫君接充

葡萄牙選舉總統

○二十二日柏林電云葡萄牙共和政府定期西八月十九號選舉總統

土耳其癘疫爲患　○二十二日柏林電云土耳其現有虎列剌疫患

歐洲氣候近紀　○二十二日柏林電云近數星期內歐洲天氣熱不能耐今已漸凉

德員在斐遇害之謠傳　○二十二日柏林電云前傳有德員率兵一隊在德屬西南斐洲爲土人戕害一節實屬不確今查該員已在某處遇救

摩洛哥條約之困難

○巴黎電法國各報均謂摩洛哥條約之詳欵必費極長之時日始能議定

法國之新內閣

○巴黎電法國組織新內閣已成立開羅君爲首相克羅畢君爲法部大臣達色爾夫君爲外部大臣李白英君爲藩部大臣米雪梅君爲陸軍大臣

德國畫師喬山司君逝世　○栢林電德國著名畫師喬山司君逝世年八十六歲

❋來函❋

靖江乞賑　本月十六夜大風爲災江潮陡漲至十七日風潮更甚沿江上下圩岸悉數衝倒漂沒田廬淹斃人畜災勢重大待賑迫急懇乞貴館登之報端倘蒙仁人君子樂善好施憐而賑之災黎幸甚　靖江鎮鄉各自治所公啓

衛生略說論消化部

人之身體康强胥賴胃部消化之功有力欲使消化之功有力須有稠紅之血充滿胃部中無數之血管蓋此等血管實胃部所賴以榮養而得康强之力者也胃部之所以軟弱而無消化之力者或因飯餐無定時及多食生硬與熟爛之水果或因腦系部衰殘之故其病狀卽 胃腕疼痛 舌起黃苔 口澁無味 喉作酸呃 胃氣脹疼 胃口失調 食量驟增 飯後飽悶 晝倦思寢 夜不成寐 常多惡夢 頭暈目眩 神思懶倦 心痛作嘔等症是也欲治以上諸疾須用補藥胃得滋補則自然有力能照常作工韋廉士大醫生紅色補丸爲大英補血補腦之聖藥會治胃不消化及凡由胃所起之各病不勝僂指數矣蓋是丸所生稠紅之血直入消化部中能健胃平腦雖最劇重之遠年痼疾亦莫不可賴以獲愈試觀天津丁

天津丁振之君之夫人患胃氣疼痛爲韋廉士大醫生紅色補丸所治愈

振之君之感函可爲作證焉丁君官印宏荃爲前京漢鐵路稽查委員四品銜直隸州知州承來函云○室人體質素極薄弱本年春患胃氣疼痛半年之久每月必發二三次每次須三四日痛莫能忍不克安睡服各種華藥罔見效驗適有友人朱君予藩述說韋廉士大醫生紅色補丸功效之神奇因購而試服之頓覺胃痛之病全消身體較前强健迄今已閱九月並無復發茲特代書數語并附小影一幀祈登諸報以表感激之忱是幸

認明眞標

韋廉士大醫生紅色補丸

謹防假冒

韋廉士大醫生紅色補丸之功力能運行血中使身體强健有力亦會醫治無數所患 血薄氣衰 腦系衰殘 少年斵喪 陽萎不舉 山林瘴氣 背骨疼痛 風濕骨痛 臂尻酸痛 皮膚炸裂 左癱右瘓 以及婦科諸症月信不調莫不皆奏奇功

韋廉士大醫生紅色補丸中國各處藥局商店凡經售西藥者均有出售如內地無從購買可直向（上海四川路八十四號）韋廉士醫生藥局中國總發行函購或向（重慶白象街）分行函購亦可價銀每一瓶大洋一元五角每六瓶大洋八元遠近郵費一律在內

專治小腸氣立刻見功

廣東彭壽堂神藥到申○立止牙痛斷根藥每瓶四角不論風痛火痛虫痛濕痛及吃煙人牙疳等痛一搽卽止且能斷根

小腸疝氣之症治藥紛紛如欲立刻見効實難其選惟本堂所製小腸疝氣膏藥力大效速與衆不同專治七疝氣無論陰囊腫脹陰核偏墜諸醫束手苦痛難忍卽將此膏貼於膀胱之處陰囊立刻縮小其患若失氣喘脹消步履如飛雖數十年老症無不藥到病除屢試屢驗百發百中誠治疝之絕世妙藥也每張一元如內服神效疝氣丸可將膀胱濕之氣一掃而空愈後保不再發一試便知每盒一元中盒二元大盒四元賜顧者認明上海河南路三層樓七號洋房廣東彭壽堂交易室懇告示爲記托郵局匯銀函購外加寄費一成原局回件無悞遠方托友代購最妥 B3329

感謝倪榴生良醫

人謂顧嵩蘭先生爲當世名醫非獨僕一人知也天下人共知之人謂其表侄倪榴生術妙回春有青出於藍之概僕聞之已久而初未之信去秋內人霍亂適在胎前勢極危急咸爲束手適寓波路浙江路口仮福里倪榴生診治不數方藥竟爲治癒始信倪榴生爲當世良醫重生和緩今春次子錫康發痧疹病已昏厥幸倪榴生爲之救援夏初僕自京還患痢疾日夜數十次亦蒙倪先生調治得漸向安是先生之妙術不待僕爲之贅言而先生之活我三命則僕又難已於言因登報端以誌銘感云

前署金衢嚴道左秉忠啓 B3621

內外痔瘡連根脫落

必須認明○京都天寶齋○始創珍珠人參蘆八寶化痔散此散獨重珍珠熊膽人參蘆專治一切惡痔搽之立刻止痛消患平復無形不效還洋

凡患痔瘡之症雖由風濕燥熱四氣受傷所致實由肝脾腎三經虛損而成日久則生管成漏破孔穿腸臟血淋漓痛癢難忍本齋不惜工本修合家藏秘方以眞正珍珠熊膽人參蘆爲主佐以舒肝健脾補腎行氣固本培元等妙品爲丸專治一切內外痔瘡服之立刻止痛消管生肌四圍連根脫落平復如常大便毫無艱苦最奇者愈後非但永不再發且喜身體强健飯量加增屢試屢驗凡醫不能見效但服此丸藥到病除眞化痔之仙丹也如症輕者一二盒重者一料絕根每盒二元每料六盒洋十元加外搽珍珠熊膽八寶化痔散每瓶一元▲如散丸並用效驗愈速雖十年廿年之惡痔可一搽立刻止痛切勿輕視▲遠埠函購郵政妥速信力自給舖分上海二馬路西鼎新里京都天寶齋啓 B3320

心肝胃氣痛（一瓶斷根）

此散不論何種心肝胃氣痛痛極難忍一經服下馬上止痛縱有遠年幾無可治之頑症以及結核成塊胸腹腫脹等氣痛卽服此散限定一瓶包能斷根每瓶一元小瓶半元上海英大馬路晝錦里東杏讌室廬 B3272

明晶洋行

專售養目眼鏡特別廣告

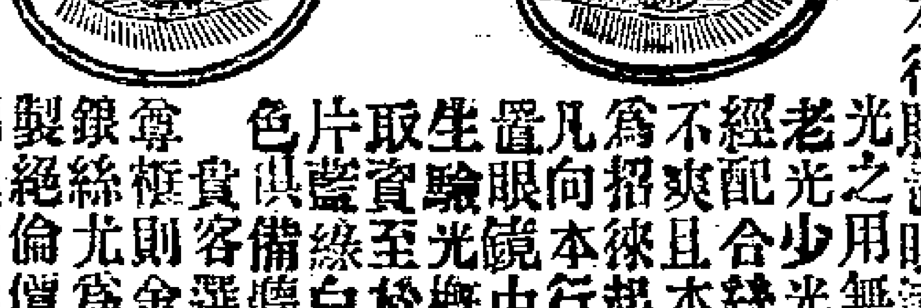

本行設上海四十五年矣所售各種眼鏡能養目光久而不變早爲仕商學界所稱許茲復特聘西洋光學著名醫科專爲向本行購置眼鏡配光之用無論老光少光一經配合絲毫不爽且本行爲招徠起見凡向本行購置眼鏡由醫生驗光概不取資至於鏡片鑒綠白各色具備聽憑貨客選用尊框則金絲銀絲尤爲巧製絕倫價目則極力從廉以副惠顧諸君之雅意竊思人之一身目爲最要之品若由本行配光置鏡則目光永遠不壞其有益衛生豈淺鮮哉爰布顛末俾置眼鏡者知所問津焉 C535

三日愈 癩疥瘡藥

每匣二角不效還洋上海英二馬路晝錦里保太和啓 3302

廣東仙壽窩 立愈癩疥瘡葯

此藥不論何種濕毒久年惡瘡頑症朝搽晚愈神效之速世所罕有大盒五角小盒二角 6229 上洋二馬路晝錦里口請認鐵拐字爲記

包愈立止遺精聖藥

京都天寶齋○凡購遺精藥○必須認明牌號○此丸有中流砥柱之力○挽回造化之功○確係普天下第一靈丹

凡患遺精之症皆由腎水虧耗相火妄動或思慮太甚酒色過度以致心腎不交無夢亦洩見色即流久之面黃肌瘦腰酸腿軟四肢無力虛損勞傷由此起矣若不醫治將來根深蒂固愈甚難治藥雖多對症者實少本齋深悉病源覓得異人秘方名曰純湯必愈丸專治遺精滑精有夢無夢精冷精薄等症服之奇功立見當日可止明知精爲一身之根本精神充足則身體雄壯百病不生如夢遺以及遺洩即陰虛腎虧之病作矣此丸功能固精益髓滋陰補腎輕者二盒包愈重者一料除根永不再發若能連服兩旬大補氣血諸病不侵精盛倍足殆後一舉成孕湯餅之宴預設可待○如外貼遺精膏取效愈速○每張洋七角 每盒洋一元每料六盒洋五元遠處信購郵政妥速 上海二馬路西鼎新里石庫門內京都天寶齋謹啓

華僑興業銀公司兼辦地產實業公司廣告

啓者本銀公司組合外洋華僑內地紳商招集巨欵在粵在滬稟奉 兩粵 兩江督部堂批准立案出示開辦業已數年現在廣州西關購地幾千方井價銀八十四萬兩闢作商場特開一丁字會爲籌辦理此商場之費經登報招股頭售亟旺茲又在上海設一地產實業公司專理地產房屋事宜已購入地產一百零八畝餘房屋三百念五幢坐落上海地名道契掛號名單另載清摺價銀七十三萬五千四百兩仍照稟准立案章程開一戊會二十萬份年開四期每期每份供洋一元 年爲滿無論得會與不得會均得還本銀自得股專而享利益刻由華僑與熱心同志認股約八萬餘份各埠經理定購亦日多核計一會所得除交地價外餘欵尚巨將來亦可陸續購買雖滬地因金融恐慌迫緊市上商務稍爲冷淡然上海一隅爲萬國保護之地且爲中國商務之中心點富商巨賈咸視爲樂土商務斷無不發達之理加以內地各省以租界治安紛紛搬入致屋租日漲將來地價之加增定可操券覩粵省革黨之亂所有紳商無不搬往香港而地價忽較前增至數倍其故可想如有願代爲經理丁會戊會或售股者請到本公司取閱章程遠處寄購原班回件總銀公司設廣州西關分公司設上海四川路四十號洋樓上 B3401

杭州四十一協二等書記官趙善初君褒獎光華堂

清醒丸

華堂精造之特色

光華堂主人鑒鄙人近自感受暑熱嘔泄不止昨敝友胡君希彭由滬來杭攜有 貴堂精造之清醒丸囑服數包次日病卽霍然精神頓爽足見此丸主治効能確實可徵決非虛語誇示特此專函鳴謝請登報端爲良藥之保證順頌壺安 杭州四十一協二等書記官趙善初頓首 閏六月十二日 3589

上海經理福州邁羅罐頭食品公司廣告

總公司集合巨資設在福州南台地方購置粵國機器聘請畢業技師選擇閩省土產精製美味食品如鳥獸鱗介蔬果諸品無不價廉物美實爲閩產特色今因推廣起見分設上海四馬路東首九和里口批發另售格外公道如欲承攬外埠批發及零批均從尊便如蒙函訂即班回音本公司非爲圖利實挽利權俾廣招徠並副雅意謹佈 B3381

京師稅務學堂招生廣告◎

本學堂現擬續招本科學生一班共三十六名定於立秋後在本學堂及上海廣州兩關考試特此廣告俾遠近週知凡有志嚮學者不論滿漢均可先期來堂或招考兩關取閱章程報名赴考茲將一切考選入學辦法開列於後

年齡 以十六歲至二十二歲身家清白體質堅實者爲合格

程度 各省中學堂或中學堂同等學堂畢業領有文憑或證書者

選法 漢文 論略約四五百字文理清通者 會札約能作三四百字序事長柬者 英文 誦讀須照口暢讀伊索喻言並國學文編第四集等書 會話對答平日酬應之語 譯漢英伊索喻言並國學文編第四集等書之文 文法略通文法作文約二百字論略 地理中外普通地理 數學比例命二約分小數開平方 幾何第二卷 代數二次方程式

報名 投遞報考單須貼相片並黏文憑或證書備驗自出告白之日起至七月初十日截收如在上海投考者須到江海新關英文文案處請領學堂刊印稟單可也

考期 七月十四日錄考 七月十七日出榜招考正場 七月二十分十一兩日正場考試（錄考正場）每日自上午七點至下午六點

費用 膳資學費一概免收

地址 北京東華門外西堂子胡同稅務處間壁本學堂 上海江海新關 廣州粵海新關

上海考試場 在乍浦路九十九號門牌新關總會內

B 3607

戈製半夏

眞正起首第一家戈老大房善慶堂秘製半夏老鋪在滬城三牌樓中市萬興米店對門左近假店甚多貴客留心

本堂祖傳秘製半夏專治各種痰疾氣喘痴癲等症於乾隆念四年我上祖復齋公創始向在姑蘇閶門外楓橋米市老宅發兌載明蘇州府志嫡傳迄今已歷百數十年客商信服久遠馳名乃前十數年間竟有假冒隱戤甚多而本族統稱戈製者亦復不少爲此本堂在光緒庚寅年備案登明申滬兩報又於辛丑年稟請府憲給示勒石論禁在案詎料今有同族不肖串通本堂歇夥套印仿帖私刻圖章製造僞藥帶往長江漢口一帶並閩廣浙各處及本省本地各鎮號之前騙取錢貨物並將假藥暗中混充上門兜售同情詐騙本堂拿有實據爲特登報告明望各寶號留意切勿受其欺騙混朦倘有等情概與本堂無涉凡 仕商賜顧者須認明上海縣西三牌樓大街發兌蘇州仍在閶門外上塘義絲巷底三六灣第十六號門牌 內兌蘇申兩店餘者假冒惟本堂祖傳秘製原方服之無不應驗如神倘士商慢購別家僞藥不驗者姑向本堂驗試服後立判眞僞祈細察焉 凡遠處函購須托郵局匯寄最妥如由民局來辦必先須寄郵信關照庶免假冒作弊等情特此再告 B3403

添招各埠負販友廣告

本堂爲挽回利權推廣實業起見除本埠先招負販友數拾位按日分佈各界四出抖銷頗見發達各友勻計每日可獲利半元一元多或二三元餘業此者既可糊口又可養家而本堂之營業亦藉此得漸推而漸廣故特添招本埠或外埠者數拾位茲將章程附列于下○一須熟識各埠路程口音二須品端行正性情謙和不致傷買客之感情三須粗通淺字苦口勸用國貨以冀挽回利權之宗旨四欲訂定大埠由一人另雇多人負販者亦可面敘 上海四馬路老巡捕房東首惠福里光華堂 凡紹興同鄉而願負販本堂之清醒丸者毋須覓保祇須向紹興旅滬同鄉會領條乙紙本堂當即照發 B3503

夏令家用必需之品

天氣漸炎衛生尤宜注重無論男女均加意清潔爲主而所以助身體之清潔者端賴芳香以除穢惡而辟疫殺虫諸品尤爲本藥房爰擇暑令家用所必需者若干種臚列下方以備各界選購其餘貨品甚多不及細載外埠郵函賜購立即答寄不悞

頂上香水精 此品貴重異常涓滴之沾累月經年其香不減上流婦女珍之 每瓶洋一元五角 又二元五角

各種香水 貨色不等價目亦殊然皆提取花蕊髓釀而成洒於衣巾香極甜靜且又耐久 每瓶自一元起至七元半尚有價更昂者

最佳花露水 香亦耐久宜洒於帳帷被褥洗面澡身加入數滴竟體芬芳能解蚊蝨叮咬之毒 每瓶洋一角半至六角

各種香粉 名色甚多皆係上等之貨敷之白嫩紅嫣奇香撲鼻油光烟氣悉就消除 每盒自三角起至一元五角

洗浴香 此係西國貴婦人所用浴時約投半方香襲肌理能退斑點使膚若羊脂 每塊洋二角半

洗浴阿摩尼水 善除垢膩且能解不正之氣以免疫 每瓶洋六角又七角半○另有藥肥皂能去暑濕毒兼用尤妙 每塊二角半又五角

清香洗牙水膠 牙宜常洗以此二種洗之齒頰生香並免蟲蝕火痛之患 水每瓶二角半 又五角 膠每匣四角半 又五角半 又七角半 九角○另有藥牙粉治痛蝕最靈每瓶三角

嗬囒粉 本藥房既精製嗬囒水並備此粉以便隨意自行調飲 每瓶洋五角

自造嗬囒水彈瓶 用此彈瓶但配糖漿無論何種嗬囒水均可自造自飲既極簡易而且鮮潔異常 每只八元 每只二元五角 彈子每打一元

痱子粉 暑濕相蒸易生痱子此粉撲之癢退痛止痱即消滅無痕 每罐洋三角 又六角 又二角五分

伽羅香膠 此品來自西國婦女用代膏澤塗抹雲鬢光滑照人且少垢膩 每匣五角又六角○另有生髮香水尤佳 每瓶四角至一元

各種香藥油 名色亦多如檀香薄荷如意玫瑰檸檬等油尤爲合宜 每瓶五分又一角○另有生髮香油俱佳 每瓶四角至一元

薄荷錠煙 薄荷疎風散火兼有芳香辟疫之功其錠主治甚夥烟可以利嗽於熱傷風最宜 每錠洋二角半 烟每一匣洋五角

樟腦球 辟疫殺虫功稱第一箱中埋設或身邊佩帶疫氣濕滯蟲蠹遠避諸衣箱可保永不蠹蛀 每聽洋二角又三角半又六角

司美林所四 常佩身傍嗅之雖大疫傳染之鄉微蟲攢聚之地亦可無虞中國臥龍丹等萬不能及 每瓶洋三角 又四角又五角

避瘟解疫藥水 考究衛生熱天必以此水洒室中或牆下溝渠坑廁等處臭穢之氣蕩滌一清此水有瓶頭大小不等隨便可購

口香糖 夏日口氣易濁含此糖滿口生香與人對談不失文明氣度色味俱佳尤爲婦稚所喜 每瓶洋二角半 又四角 又四角

滅臭蟲藥粉 此品係出西國秘方試以摻於牀席几桌之間臭蟲聞其氣味無不立斃且與人無害 每匣洋一角半

殺蒼蠅紙 此紙鋪設之處能將蒼蠅盡行收吸以消滅之免其散子佈毒貽害人身 每對洋一角

保險剃刀 脩面整容男女可用精巧華美且能自由保無危險○另有刷子肥皂件件合宜 每具洋三元半 又十二元至十四元

香豔鏡面散 此法國最佳之妝品用之能使皮膚粗糙者變爲滑澤面容黃紫者轉爲紅白細而且嫩凡爲烈日所晒起瘰并論發拆以及油光烟氣酒刺雀斑 每瓶洋五角

染各色肥皂 夏日衣宜頻洗然洗多則色淡惟用此皂如法染之無論綢布均可鮮豔奪目煥然如新 湖皂雪青青灰等均二角五黑皂三角五

閨閣雜用品 此類甚多如香噴水球洋二元七角半 畫眉筆三角至五角 粉撲三角又五角 粉撲盒七角 七角半至三元半 肥皂盒七角半至一元俱極動人愛玩

金銀邊眼鏡 遠近平光式樣顏色一應俱全淡黑淡藍二種尤能遮風障日保護目光 銀邊每副洋二元金邊六元至二十元

各種鮮果露 此露爲檸檬香蕉雪梨楊梅水蜜桃蜜橘波羅蜜葡萄杏仁及玫瑰等香甜可口各有效能爲消暑妙品 每瓶四角 又二角半

各種沙濾水缸 夏日飲水最宜清潔此等沙濾出之水生飲亦無妨礙日常用之永免疾疫 每只洋五元起至廿五元半

上海四馬路中英大藥房啓

B 3405

經理處上海仁記路二號文達羅洋行

好立克麥精牛乳

最補飲料 無上食品

本公司所製之麥精牛乳久已馳名各國最宜於老年氣虛血衰之人並小孩體弱肌瘦以及仕宦紳商旅行之用因其能補血益氣強健筋骨乃乳膏中之魁首也光顧者請認明牌記幸甚

416

試觀二十世紀大陸之間朝夕競爭於實業商業各界者非欲致富乎非欲多博金錢以易人間之快樂乎要知競爭於大陸非廣具腦汁不能有過人之智謀非富有腦力不能達人生之希望故世界之快樂實爲金錢造就金錢又實爲腦汁造就者也本葯房自經售艾羅補腦汁以來神效久著世界馳名價值之高雖婦稚盡知世界從此致富有術均貧富之末日近矣諸公處於競爭劇烈之時代能不及早購服艾羅補腦汁擴充腦力以達自已之希望而享人間之快樂乎

總發行所　上海三馬路中法大葯房

B
3626

惠羅公司大減價

本公司今因定貨過多
於本月十四日起特別
減價以廣銷路茲將各
貨開列如左
各色洋紗照碼七五折
遮陽傘 照碼七五折
靴 鞋 照碼對折
另有數種不在此列如
手巾花邊等物價亦極
廉如蒙 紳商賜顧無
任歡迎之至欲得便宜
者請速臨本公司面訂
可也

南京路十三號惠
羅公司白

C 414

消食聖藥

香港李君熾芬函讚磨士醫生印度草根丸胃疾之妙藥醫學中獨得之
秘方茲將來書照錄如下其言曰
余患胃不消化幾有年餘延醫服藥屢未見效承友人勸服磨士醫生印
度草根丸自服之後卒獲全愈今者食量加增轉弱爲强感激奚極余深
信此丸爲消滯之妙藥醫學中獨得之秘方也敬瀝數言特以誌感即請
金士鐸大公司主人鈞安
李熾芬謹上
胃不消化皆由飲食無時食品不合時候作工過度或不能將食物嚼碎
數事胃部不調消化必緩腹中作酸氣滯作痛疾病驟至遂有頭部刺痛

磨士醫生印度草根藥丸

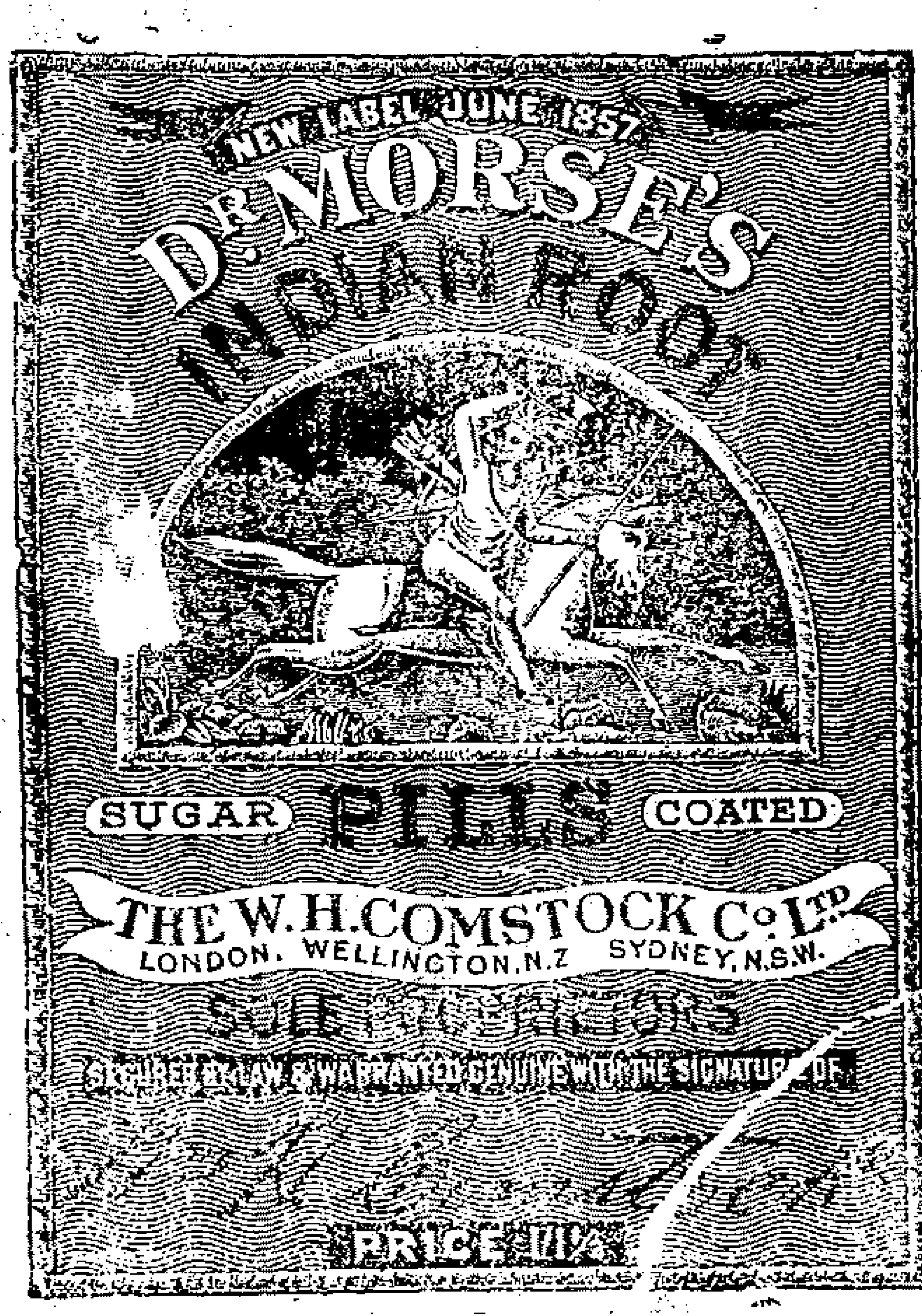

胆汁泛溢大便閉結體質日形疲弱然則患此症者用何藥以治之惟磨士醫生印度草根丸可以治之矣此藥丸係最平穩其取效係循天然之理專治胸腹痛肝
病等症並循自然之理令腹內有養生質料略爲洩瀉而使廢料盡行驅
出全體安然
磨士醫生印度草根丸最能壯人身體衛生諸君嘗試之此丸又能令
肝腎靈敏胃口思食血脈清潔面容豐潤由此疔瘡疥疹皮膚熱毒一概
驅除淨盡婦科一症尤爲獨妙 各家寄售處 中法大藥房○中西
大藥房○五洲大藥房○中英大藥房○勒賦大藥房○南洋大藥房○
大英大藥房○曾國大藥房同濟大藥房

清國

總發行所 上海河南路東亞公司藥部

定價 大洋一元二角六角 三角試用一角五分

B3529

蒙英王愛德華奬賞持賜皇家印牌

LEA & PERRINS' SAUCE

利潑林老牌辣醬油

爲食品中不可少之原料加入
魚肉雞鴨芥利野雞等食品中
能使口快鮮美開胃健脾誠無
上品也須認英國 Worcestershire
華司脫省所制方是眞品嚴防
假冒特此敬啓

B3 85

全益寶號鑒

閱申報見 寶號登有告白向芸初
君向定購洋房一宅竣工已有三年
餘矣今限兩禮拜內理清逾限將光
緒三十三年十月廿一所出收定銀
據註銷外另尋賣主以便歸償所欠
等欵云云查此紙收定銀據上年由
本八向小行抵借銀兩當時立有筆
據茲 寶號據登告白竟欲限期註
銷收定銀據無如據內並無截明限
期找價字樸是乘本八現不在申未
能依限理結希圖將收定銀據有意
乾沒此種辦法小行斷不承認特此
預告 借發洋行啓

合家感德

攜荊胎產危險
及小產兩次驚
風遍請西醫無
效後蒙二馬路
平原里婦兒專
科張自銘先生
醫治遂得全愈
可知華人與西
藥不甚相宜病
家當知所擇也
粵人王和笙
敬啓

B 3235

立止白濁丸

每瓶三
角雙料
半元不
效倍罰
上海二
馬路畫
錦里東
首保太
和啓

Z 1031

午浦路十四五號

寶亭英法番菜

本館開設數年
荷蒙中外紳商
惠隨久已貽來
八口公司大菜
每客五進加求
菜茶點取洋半
元禮拜日六仍
用請蝦飽魚血
有宴會及開會
請客即一二百
客均可承辦價
從廉預定勿倶
電話三五三丸

B3526

申報第三張

大清宣統三年辛亥 閏六月廿四日 三張

西歷千九百十一年 八月十八號禮拜五

凡購此藥務須認明崔氏瓣香廬牌號附近假冒切切小心○附送奇藥包治陽痿神妙莫測比衆不同

參茸珠丸 海狗腎汁壯陽廣嗣金丹

海上壯陽種子之藥在坑滿坑在谷滿谷所難得者王道而兼神驗也本廬自開創以來未敢出售此藥者因無盡善盡美之奇效良方故也去秋始於陳尚書家得此出神入化之秘方第藥本昂貴不易製煉故遲至今日始克告成先將老年陽痿少年精竭之人一一試驗無不回天再造健如龍虎乃敢出而問世蓋本廬之名譽關係甚大不得不慎重至再也此丹專治老年陽痿少年陰痿虛以及精竅不固見色流精未交先洩既交不久舉而不堅洩而不射或少年(僕)手淫或後天戕伐太過以致腰酸腿軟耳目昏眩神思恍惚百體委頓等症服之壯陽煖腎固精滋陰益命門之眞火療氣血之虛寒腎堅既固諸恙悉平冬不畏冷夏不畏熱鬚髮轉黑視暗若明雖琴瑟屢調精神不倦神勇奮發曲盡歡娛且盡可保險身體轉弱爲强更有比衆不同者如諸君服無功效儘可將原藥退還情願原洋奉璧惟請留心假冒須認明藥紙包上有驥雲氏肖像五開間門面方是的眞每兩實洋二元每料一兩收工本洋廿八元雙料治老年久痿每盒五元

遷設上海盆湯衕過**緞業會館**寧波路口五開間門面

瓣香廬 總發行所驥雲氏啓製藥所仍在北京路根德里內照常交易外埠來信須寫明寧波路第一百十五號批發格外克己如無銷路包可退還

B 3380

電

電燈之潔淨簡便于衛生種種功效固盡人皆知惟老式燈泡費電過甚極爲憾事本公司有鑒于此不惜巨資向外運新式燈泡來申貨高省電較他項燈費更廉諸君盍不一試以別優劣諸君願用電氣者無論住宅店舖趕將電燈各線先行裝設將來非特可享燈光明亮之利益即如電灶電爐電扇及運動之電機等類皆易于添設所費有幾獲益無窮

電氣廠設在虹口非倫路 電話一百八十三號

樣子房在英大馬路四百七十二號 德律風二千六百六十號

公共租界工部局電燈公司啟

包醫花柳病

誦清堂醫藥室○包醫○白濁○橫痃○楊梅瘡○住二馬路石路西鏡中天照相館東首

花柳病者(白濁下疳楊梅瘡)乃花街柳巷中之一種傳染病也凡初患者每多貪速效妄服輕粉(藥)毒入內不顧他日復發有身命之危險是何異飲鴆止渴乎惟本堂○胡赫香醫士研究花柳病學頗有心得純用王道藥品正本清源在申臨診多年凡透頂穿鼻一切黴毒重症醫愈者不下千百人其愈後之效果頗覺完善是以遠近信服無待本堂爲之贅述焉○包醫斷根出立保單爲證○如有的保可以愈後受謝○誦清堂醫藥室啓

B3331

治聾良藥

彭壽堂主人惠鑒僕由部曹辭職旋里養痾病聾度日十有餘年所有門內門外密切交涉義不容諉者率皆放聲呼叫助以手勢始得通曉大意至於細密商酌十分模糊所問致非所對由是藥絕世事杜門謝客專求醫藥冀復原聰詎料藥石無靈終壅內治外治方法俱窮十年來耐盡心機亦既安之若素無他望矣去年組織地方自治所衙承里人看重猥將賤名投選得三十五票以多數合格例應入選經僕以聾疾固辭議遂寢日前投票者踵門請見交談三四語便取桌上紙筆書云上海河南路廣東彭壽堂異法即愈耳聾丸雖久年老聾亦能治愈我家表姑丈薛(諱)堂先生患聾十九年服該堂雙料耳聾丸五大盒霍然全愈所費雖不資然至今六十九歲耳聰目明不減盛年(絮)語隔座入耳皆淸毫無重聽老年得此境地豈金錢可買耶君盍速購服之僕展閱之下抑憶昔本與我同病但未知現己發其聾奚惜此區區四十番佛遂備齊足數函購貴堂雙料耳聾丸五大盒照單接服三盒已完尙無動靜惟精神較前健壯料必是服丸得力處仍照服無間計復一盒服完忽一夕夜半朦朧之際聽得一聲似有物墮地然者燭之果有一茶杯碎之於地因復睡焉至曉睡醒而未起頓覺房外灑掃聲椅佈置聲小孩速步聲向所隔絕不聞竟一一集於枕上心大喜且奇之以爲向日之聾不知其何爲而聾也今日之聰不知其何爲而聰也起而語賢家人以爲耳竅之開竟有突然而開者此理殊不可解家人曰彭壽堂耳聾丸非開竅之樞紐乎積數十兩之藥力一旦猛發譬特孔穴雖有阻無滯不一掃而淸服藥之效有緩有速固未可一概論者僕由是愈信貴堂所製是丸誠有異法名副其實矣喜述原因聊伸謝悃 山東省城趵突泉寺街孫紹先拜啓

上海河南路廣東彭壽堂錄

B 383

茂生保險公司謹啓

本行向在英國列佛披創辦皇后火險公司計有六十餘年自分設上海三馬路以來歷有年所凡經理保險一切事宜務須公正保數從廉遠格克己設遇不測賠償迅速故素爲中外紳商所信從今因營址翻造房屋遷移於四川路第五十三號江海關後面照常經營如蒙賜顧欲保險者請至本帳房接洽可也 經理姜桂生謹啓

C419

隱名助振

敬啓者閏月十六(日)滬上狂風大雨愚住(邑)適近浦江江水漫溢達於室戶率同家人等趕將各物搬置高處通宵危坐舉室(嗷)然嗚呼以愚一家之小推念至數萬數十萬數百萬之家而其痛苦可知矣以愚一家雖近水濱尙稱半地雖被風潮尙未淘湧衝刷然已不堪若此推念(江)窪區圩地磡口傳(聞)其災象又將若何孰無家室孰無老弱即此一夜風雨而民之蕩析離居遊蕩無生疫疾病死亡不知幾何彼蒼者天曷其有極自慚年少筆耕於民生疾苦茫然無所知乃經昨(夜)一番感觸覺人世尙所受磨難最足令人傷感觸(?)且受人磨難尙可怨尤受天磨難無可怨尤呼(籲)問不過空言空文乾惕懺悔惟有自怨自艾謹將平日節穀節餘之款三十番送皖振處敢祈彙解災區聊盡同病相憐同困相濟之義尤願世之受磨難者仿而行之庶亦善處磨難之一道也伏乞善鑒 初覺謹啓

B3632

瓣香廬驥製半夏 治痴癲之奇效

家父於前年忽得顛狂之症兩目直視晝夜不寐擲刀弄火(或)兒(啼)異常或無故大笑或放聲大(哭)或數日長眠或(累)日不食甚至目不識親丁鼻不辨香臭舉家不甯驚惶無措遍請名醫診治服藥竟無效驗(後)廣求各種秘方及馳名經驗妙藥亦未見功如是三年已形銷骨立面無人色而所費亦已千金矣今夏忽有友人述及上海(瓣)香廬崔氏驥製半夏善治痰症(痴)癲亦屬有效惟假冒甚多須認明五開間門面驥雲氏肖像方是的眞乃即由郵局匯銀購到一大盒始服稍覺安靜繼又接服一大盒大便中連下濃痰三日從此其病若失初猶慮其越久再發特又購備一小盒詎至今安靜如常身體亦日見雄壯月初外祖(母)猝然倒地不省人事即將所備之藥設法灌服亦得化險爲夷感激之餘謹將原由詳述並登各報以誌不忘江西撫州府樂安城內奉父命程葵(?)啓附價大盒洋二元四角小盒洋一元二角每料六大盒洋十三元二角 近有假冒認明石印農工商部執照浙江巡撫獎憑仿單反面五開間畫圖并工局施敦來醫官化驗據方是的眞

寧波路口五開間門面 崔氏瓣香廬驥雲氏總發行所 製藥所仍在北京路根德里內

上海盆湯弄走過緞業會館

B 338

專件

浙撫爲收回寶石山事飭諮議局文（續）

署司於二十三日稟陳憲座二十四日由鈞轅傳宣官施沛霖署委員宋景濂送到大清分銀行票洋三萬二千元浙江銀行票洋三萬二千元兩共六萬四千元正照數收領二十五日晨刻約同仁和縣沈令惟賢錢塘縣高令莊凱並本公所秘書科長徐宗德科員汪培生繙譯科員戴承祚至寶石山洋房與梅滕更將交還寶石山山地房屋細則一式四紙大佛寺山地房屋細則一式四紙彼此當面簽字了案梅醫士即將兩項細則各留存一份其大佛寺山地房屋價值並津貼醫局洋元兩共洋六萬四千元計銀票二紙當塲交梅醫士照數收訖由梅醫士出有收據並由梅醫士交到寶石山契據一宗紹台道台英領事印契一件二廖撫憲對掉印契一件又業照兩件三寶俶寺絕頂契一件又業照一件四老虎山印契一紙又業照串紙三件五歷年糧串一件六至宣統二年止糧串四件七丁嶴生原函稿一件八湯蟄仙原函稿一件九赫德餘地五分又契照十八紙共計十五件又大佛寺契據一德生菴契據兩紙產期一紙業照一紙即西湖學堂共一件二德生菴女病房地認據一紙又執照一紙又糧串兩紙共一件三德生菴契據計五種共一件四德菴六合堂三戶糧串至宣統二年止共三件共計六件逐一開單署司與沈令高令等眼同點收無異梅醫士又謂此中有中西官員印契內有甯關道英領事印發道契并有前撫台廖札飭錢塘縣東令掉換印契英領事實不愜意蓋因教會慈善事業公產執有中西官員印契者照約無退還之辦法一旦將此等印據交還官廳管理退讓雖在一方而影響關於全局此次和平議結實係顧全交誼格外讓步等語署司尋繹其言亦頗有理此案自光緒三十四年間始開交涉至宣統二年十二月間訂立收回合同後開議交還細則幾經酌易梅醫士堅不承認相持半載往返磋商仍照官紳酌改之稿一字不易和平議結梅醫士亦深明大義竟將垂二十年間慘淡經營全山房屋產業計執有契據業照之地約四十餘畝其栽種竹木花草等餘地歷年經營所到者約八十畝餘所建山上山下洋式房屋七所華式房屋數十間悉數歸還毫無異議此皆賴憲台指示周詳俾署司遵循有自始能就我範圍得達收回土地主權之目的除將兩項交還細則各一紙并致梅醫士函稿照送英領事存查外所有議結交還寶石山及大佛寺等處山地房屋一案緣由並由梅醫士交來前項執照契據糧串信稿等共二十一件收據一紙並由署司與梅醫簽字交還細則二紙理合備文詳報仰祈憲台察核並將去年議結收回合同等俯賜一併咨部銷案並飭仁錢二縣尅日帶同里書地保約同梅醫士派人前往寶石山及大佛寺等處查照契內所載山地畝分四址並按照梅滕更在該山經營所到之處一併詳細訂立界石毋令絲毫隱匿至中西房屋間數及隨屋裝摺地上花木石器等一併勘明登記接收管業並須詳細繪圖 詳備查實爲公便再現有之肺病院議定將馬房由官廳改建完竣後通由梅醫士將現有之肺病院遷出合併聲明 爲此備由呈乞照詳施行

批詞　據詳並寶石山大佛寺交還細則兩件又梅醫士收銀字據及契約各件均已閱悉收回寶石山擬改辦陸軍醫院現經該司按照迭次籌議之策與梅醫士商定交欵簽押辦理尚屬妥洽仰候咨呈外務部查照一面抄詳札飭兵備處先行查收管理並札仁錢二縣勘丈分界繪圖造册具報並候飭行諮議局知照該司即將照會駐杭英領事文稿詳院備查此繳細則契據等件均存

來件

紹興旅滬同鄉會章程草案

第一條　本會爲紹興府籍旅居上海者組織而成入會之會員須備下列之資格（一）成年之男子（二）紹興府籍旅居上海者（但入會以後因事離滬將其蹤跡報告本會者仍得繼續爲會員）（三）不犯現行選舉法規所定之消極資格者（本項消極資格以現行城鎭鄉地方自治章程第十七條所列之事情爲標準）（四）有會員二人之介紹經本會之許可者（但本會創立時其會員由創立事務所介紹之）

第二條　本會以聯絡鄉誼圖謀本籍及旅滬鄉人之公益爲目的其辦理事務之範圍列左（一）慈善事業（二）教育事務（三）和解旅滬鄉人之爭議（但關係刑事者不在本項範圍之內）（四）救濟旅滬鄉人之損害（如冤抑受誣因而損害身體名譽財產者得依法律以救濟之）（五）維持旅滬鄉人之職業（六）改進旅滬鄉人之風習

第三條　本會辦理事務之機關列左（一）議事會決議本會事務及審查經費設議員二十人由會員公舉任期二年每年改選半數會中設議長一人副議長一人由議員公舉任期二年每季開常會一次會期五日期滿議事未竣得由議長宣告展期臨時會由議員半數以上之要求及董事會之要求由議長邀集（二）董事會執行本會事務并報告會務于會員會中設總董事一人董事四人由議事會公舉任期二年每年改選董事一人董事會由總董事邀集隨時開會（三）大會每年于本會創立之日由總董事邀集全體會員開大會一次審查事務選舉議員會中重大事件得由總董事提出請會員直接投票（附）本會應設之文牘庶務等員由本會公同延用以專責成

第四條　本會會員應負左列之義務（一）納會費依能力之大小分爲二級（甲）年納銀五元（乙）年納銀二元（二）被選爲本會職員（三）遵守本會議決之各項章程

第五條　會員出會之事由列左（一）不納會費逾一年以上（二）被選爲職員無事由而辭職（但本項事由以城鎭鄉地方自治章程第二十一條一至四項爲標準）（三）其他由議事會決議辭退者

第六條　本章程未盡事宜並關於議事會董事會及選舉職員各項細則由議事會規定之（附）本案係創立事務所起草俟開創立大會時請會員決議

浙上虞田氏修譜

竊我宗譜自乾隆四十六年修後垂百三十餘載茲當續修凡我同宗自世本公以下支派如有宦遊各省經商外埠及旅居他鄉者務請開示詳細以便接續會纂幸弗自誤或有未諳譜例者先請函示再寄譜章通信處上虞馬家堰田氏修譜事務所紹興柯橋安壽莊田伯紓杭州皮市協豐金箔號田炳照上海後馬路兆豐莊田五峯天津戒酒樓田公館田亞卿北京上虞會館田冬芳漢口楊家河長源醬園田湘林 田氏宗長贊發起人冬芳亞卿夢卿春亭煥亭澍霖謹啓

廣東彭壽堂惠書照登

大補氣血

彭壽堂執事惠鑒 允恭在閨閣時因勞傷絡脈血虧由是大傷血脈久不復原面白似紙肌枯欲裂遍求滋養各藥皆有名無實獨於等閒如意丸甚見神效常年餌服冬夏不輟由此陽事日旺今三年矣

面色之浮白者變爲紅活 肌膚之乾燥者變爲滋潤 烏髮似漆 猩唇若硃

攬鏡自照不勝私喜竊謂天下補血之功舍是丸無可與議又奇者內子小產致病崩漏不止血分大虧病[illegible]起床氣喘漸弱腰背酸痛飯量減損經水異常短少色淡而黃極意求治藥不見效偶服如意丸二粒覺四肢舒暢胃納特强因之逐日照服歷二旬餘諸恙悉除經水濃厚鮮紅顏改舊觀去冬適得一子益大喜過望服如意丸之補血於是乎又得一實證爰告同胞以作指南之針姑蘇桃花塢唐允恭謹謝上海河南路廣東彭壽堂錄（補血生精如意丸大瓶四元小瓶二元）

紹興餘姚熊氏修譜

竊惟吾熊氏始祖伯三公自咸豐七年修譜迄今已將五紀況兵燹之餘譜牒遺失殆半理合及時修輯以承先緒惟念子姓散處各方未及周知爲此佈告同宗務將應開履歷限自今辛亥年五月朔日起至今年年終止[illegible]送至本祠譜局以便會纂各毋自誤特此通知 譜局
申江美界北四川路靶子路南公益坊口新昌烟紙號內熊松南便是寄餘姚周巷郵政分局專遞本祠餘姚熊家衖孝友亭啓

清快丸

本藥房經理之清快丸夙爲必携必備良劑早已名馳全球而搬運中國以來不過數年而其治疴保康却病延年之特效大方 仕商傳揚嗟賞既有定評之今因銷路之旺盛故有無恥之徒僞造諸般清醒丸清快片等仿本藥房清快丸之式希圖混充漁利其形極其相似其名稍爲變通而不顯背法律且誘衆云

此等清醒丸清快片等與本藥房同體其効驗大異清快丸其効驗超逸比坊間別家所製天地懸絕現更精揀原料配合最新最良秘方故治各種疾病特有偉効如神決不容疑圖非影射假冒之藥所可與之同體同幼也

論本藥房清快丸治疾保康之功驗顯著之據則其名洋溢全球獨不是所說耳而有名大醫先生均但所保眞宇內唯一靈劑也是等他製藥所可望其項背凡影射假冒者並無名譽之可稱亦無一病之可治而且其內容恐有損人之雜質實明諸君請認明狗首商標及清快丸三字以免誤服影射假冒之藥而爲害者可爲前車之鑒矣 諸大方諸君切宜防之

專治 効能
預防惡疫 腹痛痢疾
卒中骨倒 過飲過食
頭痛眩暈 暈船眩車
惡心惡吐 水土不服
胃痛溜飲 中暑中寒

價目
大匣洋一元二角 附便美大藥罐
小匣洋六角
大包洋三角 裝瓶洋貳角五分
中包洋一角二分 小包六分

上海四馬路日信大藥房

B3518

西泠印社 印譜

周秦古鉥二冊一元　秦漢印選六冊三元　十六金符齋印存卅冊十六元　秦漢古銅印譜八冊四元　遯盦集古印存四集十六冊每集四元　西泠八家印選卅冊三十二元　龍泓山人印譜八冊八元　吉盦居印譜二冊二元　葉泉外史印譜二冊二元　秋影庵印譜四冊四元　求是齋印譜四冊四元　種榆仙館印譜六冊六元　補羅迦室印譜五集二十冊每集四元　鐵廬印譜四冊四元　浙西四家印譜四冊四元　鴛湖四山印集二冊二元　楊嘯邨印集二冊二元　吳讓之印譜十冊八元　二金蝶堂印譜二集八冊每集四元　陳繼思印存二冊二元　養自然齋印存二冊二元　胡鼻山人印譜二冊二元　金楊山人印譜二冊二元　福盦藏印十六冊十六元　杭郡印輯八冊八元　鐵華實印集六冊四元　逸園印輯四冊四元　缶廬印譜二集八冊每集四元

經售處上海商務印書館文明書局中國圖書公司九華堂朵雲軒蘇州瑪瑙經房北京文明書局

總發行上海老閘滬北東歸仁里五街西泠印社

B 3533

德商順發洋行

德國老美女牌啤酒

本行經理老美女牌啤酒已蒙　各界同稱讚美各埠早經馳名此酒之功用毋庸再贅如蒙　賜顧認定寶星為記庶不致貽悞仕商各界承荷　購辦移玉　本行帳房接洽可稱價廉物美衞生有益之品以副　各界諸君之雅意如不信者請嘗試之方知言之不謬也

登錄商標寶星為記

上海英界博物院路十七號德商順發洋行廣告

話電一千九百八十四號

C423

◉經理處上海河南路老巡捕房北首東亞公司書藥房

B 3517

燕醫生解血毒藥　靈驗無匹功效如神能驅盡人身穢血無有過於燕醫生之解血毒

藥虛者穢滿試日立藥
凡血皆血之服其見於
氣虧因充故數效此地

老晉隆洋行總經理

球上已有數百萬人服愈如承賜購請至中國各大藥房均有代售

D 406

油布出售

本行獨家經理英國名廠所製上等黑油布蓬布雨布等類存貨甚多價廉物美賜顧者請來購買可也

美最時洋行啟

C409

（招請跑街）

啓者本行擬運進口洋貨疋頭欲聘跑街數位須要熟識客幫者兜現貨方為合格薪水佣金從豐或不諳西語亦可如願者請函交申報館轉交可也

B 3584

比別家之貨加響十倍

特別大減價

一分設在棋盤街北首平和里口便是

本行開設三十餘年資本五十萬金專辦各國名廠洋琴風琴及軍營需用各樣樂器貨之美備早蒙○各界賞識近有陸續新到最新式大小唱戲機器以及內廷超等供奉演唱京調梆子南北坤角時調淮調大鼓小曲廣調漢調外國洋操跳舞哭笑音語可稱世界上無雙之佳品刻因有貨多積另壹減價○賜顧者請至上海大馬路東首此佈

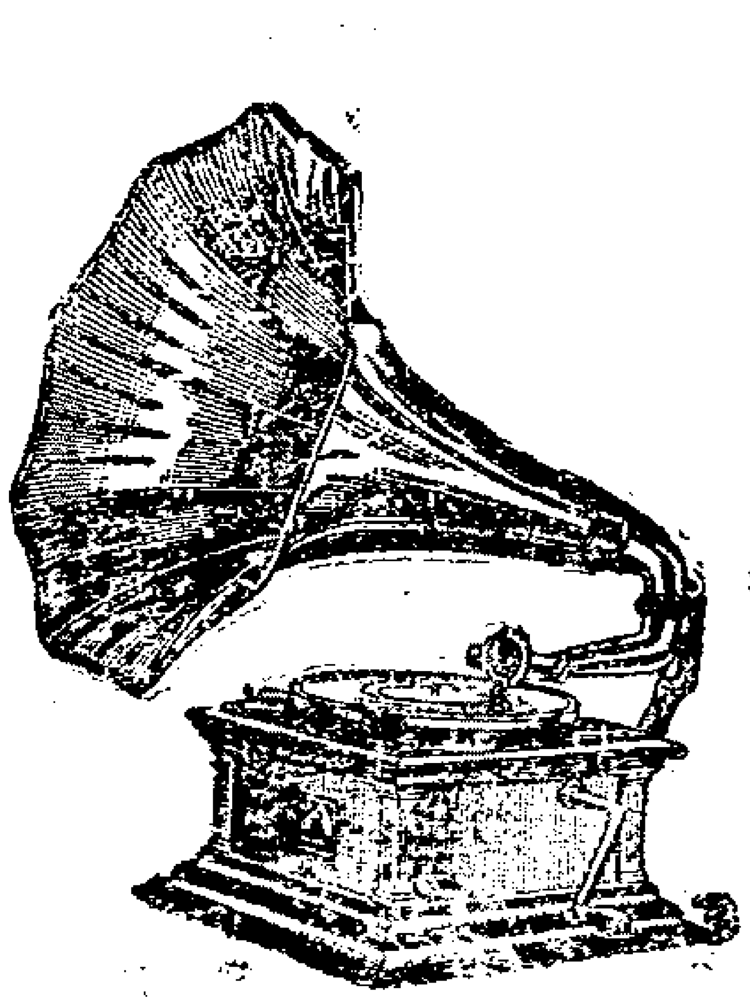

謀得利總公司發行所廣告

C415